



**UNLU**  
Universidad Nacional de Luján

# INFORME 2014 Estadístico

**PROFESORADO EN HISTORIA**

Departamento de Estadísticas Educativas  
Dirección de Planificación Académica  
Dirección General de Asuntos Académicos

[www.unlu.edu.ar](http://www.unlu.edu.ar)

[www.estadisticaseducativas.unlu.edu.ar](http://www.estadisticaseducativas.unlu.edu.ar)

(02323) 423-979/423-171 - Luján Bs. As. – Ruta 5 y Av. Constitución





---

A. S. Sonia Saraceno  
Lic. Candela Cortabarría  
DEPARTAMENTO DE ESTADÍSTICAS EDUCATIVAS

Lic. Juan Manuel Fernandez  
DIRECTOR DE PLANIFICACIÓN ACADÉMICA

Mg. Mario Guillermo Oloríz  
DIRECTOR GENERAL DE ASUNTOS ACADÉMICOS

---

Fuentes secundarias de información:  
DIRECCIÓN GENERAL DE SISTEMAS

Diseño e Impresión:  
DIRECCIÓN GENERAL DE EXTENSIÓN

---

## INDICE

---

<b>Presentación</b> .....	<b>3</b>
<b>Sede</b> .....	<b>4</b>
<b>Capítulo I “Matrícula de la carrera”</b> .....	<b>5</b>
1.1 Aspirantes de la carrera.....	6
1.2 Ingresantes de la carrera .....	7
1.3 Estudiantes regulares y activos por plan de estudios .....	9
<b>Capítulo II “Resultado académico de las cursadas”</b> .....	<b>10</b>
2.1 Resultados de cursada para la carrera .....	11
<b>Capítulo III “Resultado académico de los exámenes finales”</b> .....	<b>16</b>
3.1 Rendimiento académico de los estudiantes en exámenes finales...	17
<b>Capítulo IV “El abandono por cohorte de la carrera”</b> .....	<b>28</b>
4.1 El abandono por cohorte de la carrera.....	29
4.2 El Abandono temprano y tardío en la carrera .....	30
<b>Capítulo V “Egresados de la carrera”</b> .....	<b>31</b>
5.1 Egresados de la carrera.....	32
5.2 Egresados por año de ingreso .....	33
5.3 Tasa de egreso de la carrera.....	35
5.4 Promedio histórico de la carrera y duración real.....	36
5.5 Características y perfil sociodemográfico de los egresados .....	37
5.6 Situación laboral al momento de solicitud del título .....	40
<b>Capítulo VI “Percepciones de los egresados sobre la carrera y la Institución”</b> .....	<b>42</b>
6.1 Motivos de la elección de la Universidad Nacional de Luján .....	43
6.2 Motivos de elección de la carrera .....	44
6.3 Percepción de los contenidos estudiados.....	45
6.4 Percepción del nivel de exigencia.....	46
6.5 Percepción del plan de estudios .....	47





# INFORME ESTADÍSTICO 2014

# PRESENTACIÓN

El presente informe, elaborado por el Departamento de Estadísticas Educativas, pretende ser un insumo para el seguimiento de la Carrera tanto para el Coordinador como para la Comisión Plan de Estudios a cargo de su gestión de acuerdo a Resolución HCS 545/02.

El mismo fue elaborado a partir de la información del Sistema de Control Académico, el Sistema de Encuestas SIU Kolla en lo que respecta a la opinión del egresado y el Sistema Integrado de Aplicaciones Web como fuentes de información y en función de los diferentes estados posibles para los estudiantes, definidos en la resolución HCS 323/04.

En este documento se organiza la información en diferentes capítulos, de acuerdo a los diferentes aspectos abordados en el mismo y que se transcriben a continuación: Matrícula de la Carrera, rendimiento académico en cursadas, rendimiento académico en exámenes finales, abandono en la Carrera, Egresados de la Carrera y Percepciones de los egresados sobre la Carrera y la Institución.

En aquellos casos de Carreras que se dictan en más de un Sede, se ha optado por separar la información a efectos de facilitar el análisis de la misma.





**UNLU**  
Universidad Nacional de Luján

# Sede LUJÁN



[www.unlu.edu.ar](http://www.unlu.edu.ar)

[www.estadisticaseducativas.unlu.edu.ar](http://www.estadisticaseducativas.unlu.edu.ar)





# Capítulo I

## Matrícula de la carrera

Dentro de este capítulo se presenta información referente a la cantidad de aspirantes e ingresantes a la Carrera para el año en análisis, su tasa de crecimiento con respecto a años anteriores y su relación con el mismo fenómeno para el conjunto de las Carreras de Grado y Pregrado que dicta la Universidad Nacional de Luján.

En los casos que la Carrera objeto del informe contara con más de un Plan de Estudios activo, dado que pueden inscribirse ingresantes con distintos requisitos de ingreso, se presenta la cantidad de estudiantes por cada uno de los Planes de Estudio.

## 1.1 ASPIRANTES<sup>1</sup> DE LA CARRERA

En la Tabla 1 se puede observar la cantidad de aspirantes de la Carrera en los últimos cinco años así como también la evolución en el mismo periodo para esta Carrera y la totalidad de las Carreras de Pregrado y Grado de la Universidad Nacional de Luján:

ASPIRANTES DE LA CARRERA			
AÑO	ASPIRANTES	TASA DE CRECIMIENTO DE LA CARRERA <sup>2</sup>	TASA DE CRECIMIENTO DE LA UNLU <sup>3</sup>
2010	184	-	-
2011	173	0,94	1,09
2012	165	0,95	0,94
2013	137	0,83	0,94
2014	139	1,01	1,04
<b>PROMEDIO</b>	<b>159,60</b>	<b>0,93</b>	<b>1,00</b>

Tabla 1. Aspirantes de la Carrera y tasas de crecimiento

En el año 2010 hubo una elevada matrícula de aspirantes que no pudo ser superada en años posteriores. En la Tabla que antecede se evidencia un promedio para los últimos cinco años de 159,60 aspirantes. Por otro lado, se observa un comportamiento dispar entre la tasa de crecimiento para la UNLU y la tasa de crecimiento de la Carrera objeto de este análisis.

### ASPIRANTES 2010 - 2014. LUJÁN

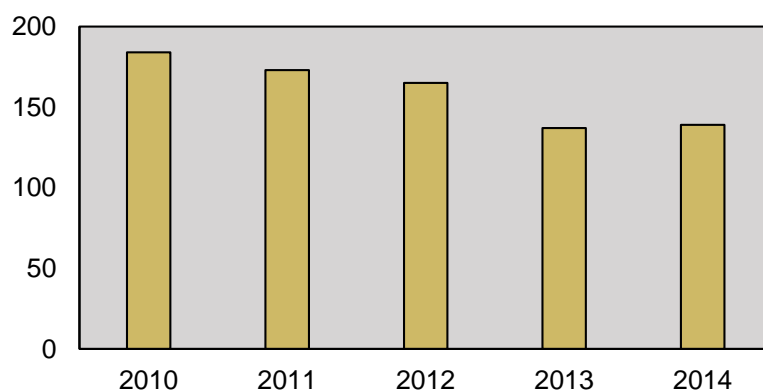

- 1 De acuerdo a la Resolución HCS 323/04, **el aspirante**, en el marco de la Universidad Nacional de Luján, es “una persona que ha formalizado su intención de ser estudiante de la Universidad Nacional de Luján mediante el llenado de una ficha de inscripción, presentación de documento de identidad y de documentación que acredite su titulación o estado de estudiante del último año del nivel anterior correspondiente. Esta última condición no corresponderá para aquellos que se inscriban en la modalidad “mayores de 25 años sin título secundario”.
- 2 La **tasa de crecimiento** es calculada con respecto al año anterior y corresponde al cociente entre la cantidad de aspirantes para el año en cuestión y la cantidad de aspirantes para el año anterior.
- 3 La **tasa de crecimiento de la UNLU** es calculada en función de los aspirantes a todas las Carreras de Grado y Pregrado de la Universidad.

## 1.2 INGRESANTES<sup>4</sup> DE LA CARRERA

En la Tabla 2 se puede observar la cantidad de ingresantes a la Carrera en los últimos cinco años así como también el cociente entre la cantidad de ingresantes y aspirantes, la evolución en el mismo periodo para esta Carrera y la totalidad de las Carreras de Pregrado y Grado de la Universidad Nacional de Luján. Es importante hacer notar que los últimos tres indicadores mencionados fueron calculados del mismo modo que en el apartado anterior.

INGRESANTES A LA CARRERA				
AÑO	CANTIDAD	INDICE INGRESANTES/ASPIRANTES	TASA DE CRECIMIENTO DE LA CARRERA	TASA DE CRECIMIENTO DE LA UNLU
2010	128	69,57%	-	-
2011	131	75,72%	1,02	1,26
2012	118	71,52%	0,90	0,95
2013	110	80,29%	0,93	1,01
2014	105	75,54%	0,95	1,07
<b>PROMEDIO</b>	<b>118,40</b>	<b>74,53%</b>	<b>0,95</b>	<b>1,07</b>

Tabla 2. Ingresantes de la Carrera y tasas de crecimiento

Al igual que en el caso de los aspirantes, la matrícula de ingresantes en el año 2010 fue superior a la observada en años posteriores. En la tabla que antecede se evidencia un promedio para los últimos cinco años de 118,40 ingresantes. Por otro lado, se observa que la tasa de crecimiento para la carrera es dispar respecto a la tasa de crecimiento de todas las carreras de la UNLU.

4 De acuerdo a la Resolución HCS 323/04, **el ingresante**, en el marco de la Universidad Nacional de Luján, es “un aspirante que ha completado las condiciones necesarias para ser considerado estudiante de la Universidad Nacional de Luján. En principio, las condiciones son las siguientes:

- Haber presentado título o constancia de título en trámite para quienes se inscribieron optando por la modalidad “con título de nivel medio” o “título de nivel terciario”, o
- Haber aprobado la evaluación correspondiente para quienes se inscribieron optando por la modalidad “mayor de 25 años sin título de nivel medio”, y
- Haberse inscripto para cursar al menos una asignatura, correspondiente al plan de estudios de la carrera, durante el primer cuatrimestre del año académico o, haber alcanzado condición distinta de ausente en alguno de los Talleres introductorios o, en su defecto, tener presentado formalmente trámite de equivalencias por Mesa General de Entradas, Salidas y Archivo.”



### ASPIRANTES E INGRESANTES 2010 - 2014. LUJÁN

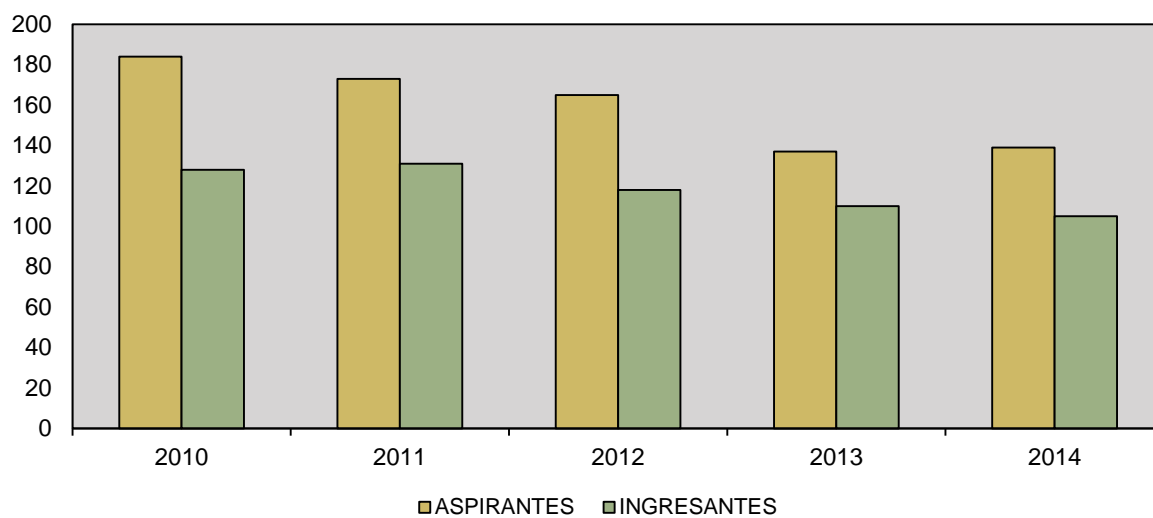



### 1.3 ESTUDIANTES REGULARES<sup>5</sup> Y ACTIVOS<sup>6</sup> POR PLAN DE ESTUDIOS

A continuación se presenta la cantidad de estudiantes regulares y activos en cada uno de los Planes de estudio activos con que cuenta la Carrera actualmente. A los efectos de este documento, se denomina Plan de estudios activo para la Carrera a aquel que cuente con estudiantes regulares inscriptos en el mismo.

ESTUDIANTES EN LA CARRERA				
PLAN DE ESTUDIOS	ESTUDIANTES REGULARES	ESTUDIANTES ACTIVOS		
		1° CUAT.	2° CUAT.	TOTAL
803	11	6	5	8
804	590	403	392	469

Tabla 3. Estudiantes regulares y activos por Plan de Estudios

#### ESTUDIANTES REGULARES Y ACTIVOS 2014. LUJÁN

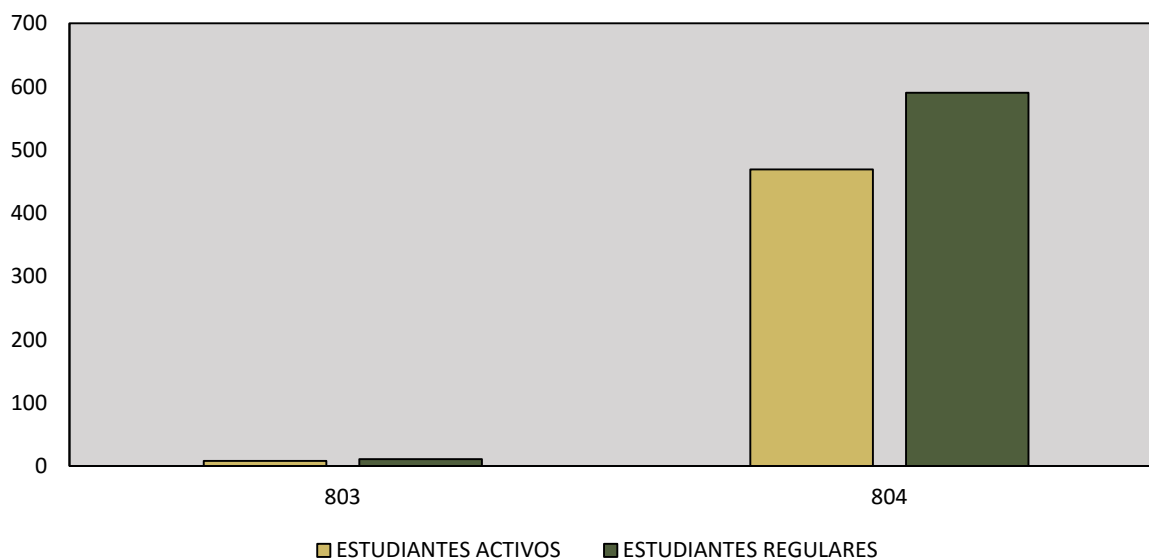

- 5 De acuerdo a la Resolución HCS 323/04, en el marco de la Universidad Nacional de Luján, “se consideran **estudiantes regulares**, según el Artículo 6° del Régimen General de Estudios, a:
- Los ingresantes que tuvieron actividad académica durante el año de su inscripción, es decir aquellos que rindieron al menos un examen final o cursaron al menos una asignatura alcanzando como resultado de la misma condición distinta de ausente.
  - Los estudiantes que aprobaron al menos dos asignaturas durante los dos años académicos anteriores.”
- 6 A los efectos del presente trabajo, se considera que un estudiante es activo si presenta alguna inscripción en cursadas o examen final con condición distinta de ausente durante el intervalo de tiempo estudiado.





# Capítulo II

## Resultado académico de las cursadas

Este capítulo aborda el rendimiento de los estudiantes en las diferentes actividades académicas que integran el Plan de Estudios vigente de la Carrera en función de las diferentes condiciones posibles a las que puede arribar un estudiante luego de cursar una actividad de acuerdo a lo establecido en el Capítulo II del Régimen General de Estudios, Resolución HCS 308/01 y sus modificatorias.

Cabe aclarar que las actividades académicas que componen el Plan de Estudios vigente se presentan de acuerdo al cuatrimestre al que pertenecen a efectos de facilitar el análisis de la información.



## 2.1 RESULTADOS DE CURSADA PARA LA CARRERA

En este apartado se observa la cantidad de inscriptos en cada actividad académica del Plan de Estudios vigente de la Carrera, el índice de repitencia y el resultado final en la cursada. Se hace notar que las actividades académicas que componen el Plan de Estudios vigente se presentan de acuerdo a la matriz de actividades académicas aprobada mediante la Resolución de Honorable Consejo Superior de creación del Plan de Estudios a efectos de facilitar el análisis de la información. Cabe aclarar que las asignaturas cuyos porcentajes figuran en color rojo, son aquellas que se encuentran por debajo o por arriba del promedio, dependiendo del valor que se quiere resaltar.

CUAT.	CÓDIGO	ACTIVIDAD ACADÉMICA	INSC.	INDICE REPITENCIA <sup>7</sup>		CONDICIÓN FINAL <sup>8</sup>								TASA DE APROBACIÓN <sup>9</sup>
						PROMOVIDOS		REGULARES		LIBRES		AUSENTES		
I	20670	Taller de Introducción al Estudio de la Historia	136	15	11,03%	9	10,00%	61	67,78%	20	22,22%	46	33,82%	0,78
	20671	Elementos de Economía	121	5	4,13%	10	14,93%	24	35,82%	33	49,25%	54	44,63%	0,51
	20672	Elementos de Sociología	134	7	5,22%	50	67,57%	24	32,43%	0	0,00%	60	44,78%	1,00
	21010	Taller de Lectura y Comprensión de Textos	101	6	5,94%	38	52,78%	29	40,28%	5	6,94%	29	28,71%	0,93
II	20673	Prehistoria General	86	22	25,58%	13	20,97%	29	46,77%	20	32,26%	24	27,91%	0,68
	20674	Nociones de Política	95	28	29,47%	2	2,86%	36	51,43%	32	45,71%	25	26,32%	0,54
	20012	Geografía	116	16	13,79%	10	13,33%	29	38,67%	36	48,00%	41	35,34%	0,52
	30971	Inglés I	64	4	6,25%	11	40,74%	9	33,33%	7	25,93%	37	57,81%	0,74
	30074	Francés I	33	0	0,00%	11	68,75%	2	12,50%	3	18,75%	17	51,52%	0,81

7 A los efectos de este análisis, se define al **Índice de repitencia** como la cantidad de estudiantes inscriptos en la actividad académica que ya han cursado esta actividad en otra oportunidad sobre el total de estudiantes inscriptos.

8 Las condiciones finales y la forma de acceso a cada una de ellas se encuentran determinadas por el Artículo 13 del **Régimen General de Estudios**, Res. HCS 308/01 y sus modificatorias.

9 A efectos de facilitar el análisis, la **Tasa de aprobación** se calcula a partir de sumar la cantidad de estudiantes promovidos y regulares y realizar el cociente con la totalidad de estudiantes inscriptos menos aquellos que resultaron ausentes dado que no fueron evaluados.

CUAT.	CÓDIGO	ACTIVIDAD ACADÉMICA	INSC.	INDICE REPITENCIA <sup>7</sup>		CONDICIÓN FINAL <sup>8</sup>								TASA DE APROBACIÓN <sup>9</sup>
						PROMOVIDOS		REGULARES		LIBRES		AUSENTES		
	30171	Portugués I	53	0	0,00%	23	88,46%	0	<b>0,00%</b>	3	11,54%	27	<b>50,94%</b>	0,88
	30174	Italiano I	0	0	0,00%	0	<b>0,00%</b>	0	<b>0,00%</b>	0	0,00%	0	0,00%	<b>0,00</b>
	30177	Alemán I	0	0	0,00%	0	<b>0,00%</b>	0	<b>0,00%</b>	0	0,00%	0	0,00%	<b>0,00</b>
III	20677	Antropología Social	30	2	6,67%	20	76,92%	6	<b>23,08%</b>	0	0,00%	4	13,33%	1,00
	20676	Historiografía	54	7	12,96%	11	<b>29,73%</b>	14	<b>37,84%</b>	12	<b>32,43%</b>	17	<b>31,48%</b>	<b>0,68</b>
	20678	Historia del Antiguo Cercano Oriente	59	18	<b>30,51%</b>	35	72,92%	13	<b>27,08%</b>	0	0,00%	11	18,64%	1,00
	30972	Inglés II	36	0	0,00%	6	50,00%	5	<b>41,67%</b>	1	8,33%	24	<b>66,67%</b>	0,92
	30075	Francés II	11	0	0,00%	4	66,67%	2	<b>33,33%</b>	0	0,00%	5	<b>45,45%</b>	1,00
	30172	Portugués II	24	0	0,00%	11	57,89%	5	<b>26,32%</b>	3	15,79%	5	20,83%	0,84
	30175	Italiano II	0	0	0,00%	0	<b>0,00%</b>	0	<b>0,00%</b>	0	0,00%	0	0,00%	<b>0,00</b>
	30178	Alemán II	0	0	0,00%	0	<b>0,00%</b>	0	<b>0,00%</b>	0	0,00%	0	0,00%	<b>0,00</b>
IV	20680	Historia de América I (Arqueología y Etnohistoria)	52	11	<b>21,15%</b>	9	<b>28,13%</b>	17	53,13%	6	18,75%	20	<b>38,46%</b>	0,81
	20679	Historia Antigua Clásica (Grecia y Roma)	45	17	<b>37,78%</b>	15	40,54%	15	<b>40,54%</b>	7	18,92%	8	17,78%	0,81
	20038	Estudio de la Constitución Nacional y los Derechos Humanos	128	6	4,69%	24	43,64%	18	<b>32,73%</b>	13	<b>23,64%</b>	73	<b>57,03%</b>	0,76
	30973	Inglés III	32	8	<b>25,00%</b>	18	72,00%	5	<b>20,00%</b>	2	8,00%	7	21,88%	0,92
	30076	Francés III	4	0	0,00%	1	100,00%	0	<b>0,00%</b>	0	0,00%	3	<b>75,00%</b>	1,00
	30173	Portugués III	16	2	12,50%	5	62,50%	2	<b>25,00%</b>	1	12,50%	8	<b>50,00%</b>	0,88
	30176	Italiano III	0	0	0,00%	0	<b>0,00%</b>	0	<b>0,00%</b>	0	0,00%	0	0,00%	<b>0,00</b>
	30179	Alemán III	0	0	0,00%	0	<b>0,00%</b>	0	<b>0,00%</b>	0	0,00%	0	0,00%	<b>0,00</b>
V	20686	Seminario: Problemática del Mundo Mediterráneo (S.V hasta principios.S .XIX)	50	11	<b>22,00%</b>	0	<b>0,00%</b>	39	78,00%	11	<b>22,00%</b>	0	0,00%	0,78
	20682	Historia Medieval	64	34	<b>53,13%</b>	36	56,25%	13	<b>20,31%</b>	15	<b>23,44%</b>	0	0,00%	0,77
	20027	Teorías de la Historia	46	9	<b>19,57%</b>	11	40,74%	7	<b>25,93%</b>	9	<b>33,33%</b>	19	<b>41,30%</b>	<b>0,67</b>



CUAT.	CÓDIGO	ACTIVIDAD ACADÉMICA	INSC.	INDICE REPITENCIA <sup>7</sup>		CONDICIÓN FINAL <sup>8</sup>								TASA DE APROBACIÓN <sup>9</sup>
						PROMOVIDOS		REGULARES		LIBRES		AUSENTES		
VI	20683	Historia de América II (Período colonial)	60	18	<b>30,00%</b>	18	36,73%	24	48,98%	7	14,29%	11	18,33%	0,86
	20684	Historia Moderna	55	20	<b>36,36%</b>	12	<b>21,82%</b>	33	60,00%	10	18,18%	0	0,00%	0,82
	20685	Historia Argentina I (1776-1852)	61	14	<b>22,95%</b>	16	34,04%	19	<b>40,43%</b>	12	<b>25,53%</b>	14	22,95%	0,74
VII	20687	Historia de América III	53	16	<b>30,19%</b>	0	<b>0,00%</b>	21	63,64%	12	<b>36,36%</b>	20	<b>37,74%</b>	<b>0,64</b>
	30083	Psicología Evolutiva y Educacional	53	5	9,43%	20	46,51%	18	<b>41,86%</b>	5	11,63%	10	18,87%	0,88
	20690	Historia de las Ideas Políticas	68	22	<b>32,35%</b>	11	<b>23,40%</b>	25	53,19%	11	<b>23,40%</b>	21	<b>30,88%</b>	0,77
VIII	20689	Historia Contemporánea (S. XIX y XX)	39	6	15,38%	0	<b>0,00%</b>	30	93,75%	2	6,25%	7	17,95%	0,94
	20688	Historia Argentina II (1852-1916)	44	24	<b>54,55%</b>	9	<b>20,45%</b>	29	65,91%	6	13,64%	0	0,00%	0,86
	30012	Didáctica General y Especial de la Historia	46	10	<b>21,74%</b>	5	<b>15,15%</b>	17	51,52%	11	<b>33,33%</b>	13	<b>28,26%</b>	<b>0,67</b>
IX	20691	Historia Argentina III (1916-1983)	23	5	<b>21,74%</b>	8	44,44%	9	50,00%	1	5,56%	5	21,74%	0,94
	30015	Residencia y práctica de la Enseñanza	33	6	<b>18,18%</b>	0	<b>0,00%</b>	15	55,56%	12	<b>44,44%</b>	6	18,18%	<b>0,56</b>
	20286	Epistemología	44	13	<b>29,55%</b>	9	34,62%	12	46,15%	5	19,23%	18	<b>40,91%</b>	0,81
X	20693	Historia de Asia y África (S. XIX y XX)	28	0	0,00%	11	64,71%	6	<b>35,29%</b>	0	0,00%	11	<b>39,29%</b>	1,00
	28049	La España de Felipe Segundo (Sem. Opt.)	5	0	0,00%	0	<b>0,00%</b>	3	60,00%	2	<b>40,00%</b>	0	0,00%	<b>0,60</b>
	28051	Economía Política Argentina s.XX (S. Opt)	14	0	0,00%	1	<b>12,50%</b>	7	87,50%	0	0,00%	6	<b>42,86%</b>	1,00
	28065	Teorías del Conflicto Social (Sem. Opt.)	8	0	0,00%	2	66,67%	1	<b>33,33%</b>	0	0,00%	5	<b>62,50%</b>	1,00
	28047	Est. y Gob. Prob. Est. en Reg. Const. Arg. (SO)	2	0	0,00%	0	<b>0,00%</b>	2	100,00%	0	0,00%	0	0,00%	1,00
	28061	Los Siglos Olvid. de la Hist. Oriente (S.O)	2	0	0,00%	0	<b>0,00%</b>	0	<b>0,00%</b>	0	0,00%	0	0,00%	<b>0,00</b>
	28063	India y China como Esp. de Lid. en Asia (S.)	16	0	0,00%	0	<b>0,00%</b>	10	100,00%	0	0,00%	6	<b>37,50%</b>	1,00

CUAT.	CÓDIGO	ACTIVIDAD ACADÉMICA	INSC.	INDICE REPITENCIA <sup>7</sup>		CONDICIÓN FINAL <sup>8</sup>								TASA DE APROBACIÓN <sup>9</sup>
						PROMOVIDOS		REGULARES		LIBRES		AUSENTES		
	28064	Los Gobern.en Bs.As.en el s.XVII(S.Opt.)	5	0	0,00%	0	<b>0,00%</b>	3	100,00%	0	0,00%	2	<b>40,00%</b>	1,00
	28045	Historia Colonial Rioplatense (Sem.Opt.)	6	0	0,00%	0	<b>0,00%</b>	4	100,00%	0	0,00%	2	<b>33,33%</b>	1,00
PROMEDIO PARA LA CARRERA			42,55	7,30	17,16%	9,53	32,92%	13,06	45,11%	6,32	21,84%	13,60	26,62%	0,70
PROMEDIO PARA LAS CARRERAS DE GRADO Y PREGRADO DE LA UNLu			40,26	18,37%		31,83%		34,19%		30,31%		29,28%		0,66

Tabla 4. Resultados de cursada para la carrera.

Al margen del análisis pormenorizado que puede realizarse sobre cada una de las actividades académicas que conforman el Plan de Estudios, a simple vista se observan dos datos salientes; en primer lugar la tasa de repitencia, es decir la proporción de estudiantes que deben cursar una misma actividad académica más de una vez, se encuentra por debajo de la media de la Universidad (17,16% contra 18,37%). En segundo lugar, se observa que la tasa de aprobación de las cursadas, esto es la proporción de los estudiantes inscriptos con condición final regular o promovido se muestra mayor a la tasa de aprobación del conjunto de las Carreras de Pregrado y Grado de la UNLu (0,70 contra 0,66).



## TASA DE APROBACIÓN 2014. LUJÁN

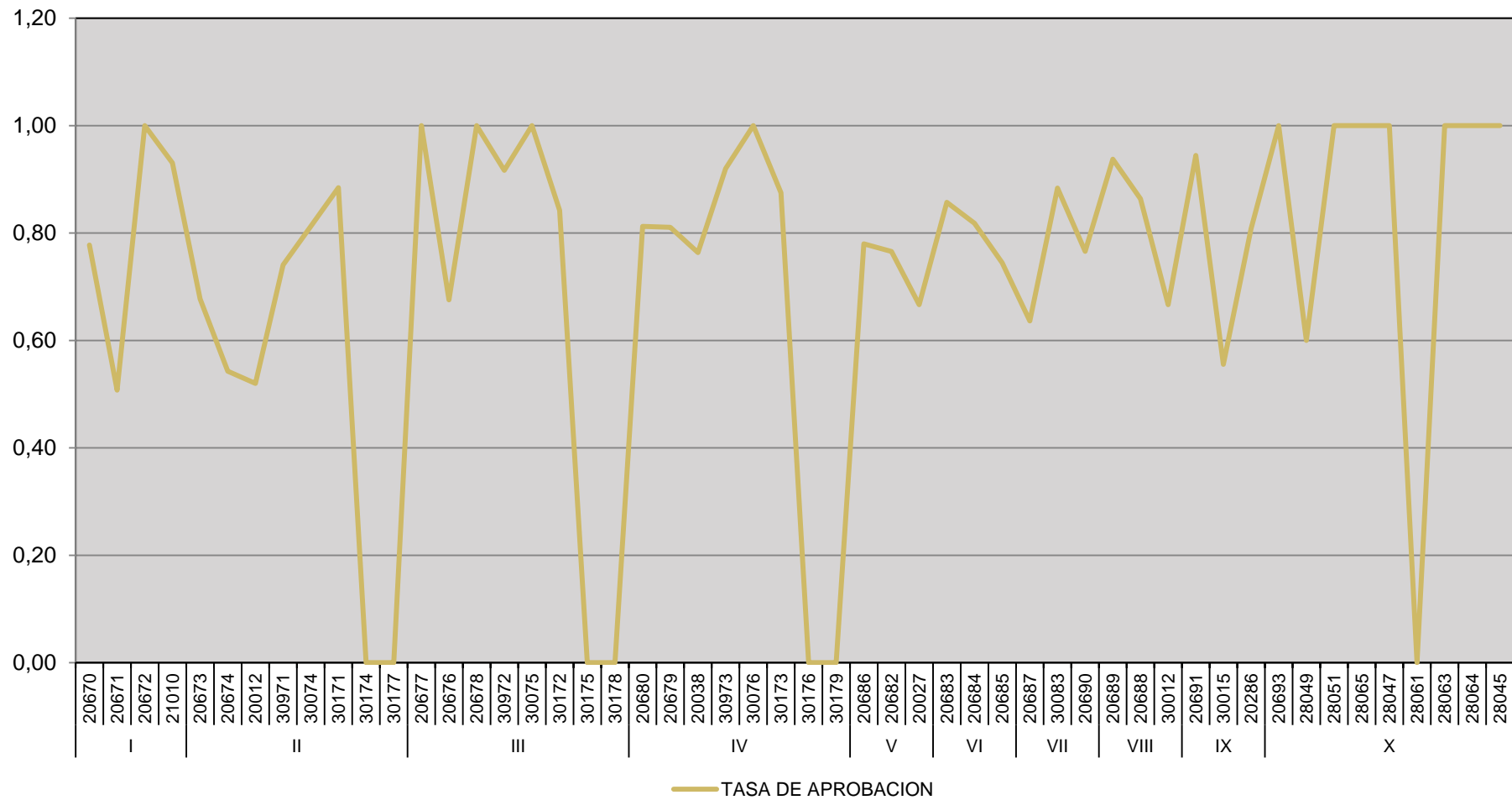



# Capítulo III

## Resultado académico de los exámenes finales

Este capítulo aborda el rendimiento de los estudiantes en los exámenes finales de las diferentes actividades académicas que integran el Plan de Estudios vigente de la Carrera.

Se han determinado tres resultados posibles: aprobado (calificación 4 a 10), desaprobado (calificación 1 a 3) y ausente. Por otro lado, se han dividido los exámenes de acuerdo a los turnos establecidos en el Capítulo IV del Régimen General de Estudios, Resolución HCS 308/01 y sus modificatorias.

Cabe aclarar que las actividades académicas que componen el Plan de Estudios vigente se presentan de acuerdo al cuatrimestre al que pertenecen a efectos de facilitar el análisis de la información.



### 3.1 RENDIMIENTO ACADÉMICO DE LOS ESTUDIANTES EN EXÁMENES FINALES

En este apartado se observa el rendimiento académico de los estudiantes en los exámenes finales de las actividades académicas del Plan de Estudios vigente. Se hace notar que las actividades académicas que componen el Plan de Estudios vigente se presentan de acuerdo a la matriz de actividades académicas aprobada mediante Resolución del Honorable Consejo Superior a efectos de facilitar el análisis de la información. Cabe aclarar que las asignaturas cuyos porcentajes aparecen en color rojo, son aquellas que se encuentran con un rendimiento menor al observado para el conjunto de actividades académicas que componen la carrera.

CUAT	NOMBRE	TURNO	INSCRIPTOS			REGULARES						LIBRES			TOTAL								
			TODOS	REG	LIB.	APROB.		DES.		AUS.		APROB.		DES.		AUS.							
I	Taller de Introducción al Estudio de la Historia	Mayo	1	1	0	0	0,00%	0	0,00%	1	100,00%	0	0,00%	0	0,00%	0	0,00%	0	0,00%	0	0,00%	1	100,00%
		Julio-Agosto	0	0	0	0	0,00%	0	0,00%	0	0,00%	0	0,00%	0	0,00%	0	0,00%	0	0,00%	0	0,00%	0	0,00%
		Septiembre	29	29	0	16	55,17%	4	13,79%	9	31,03%	0	0,00%	0	0,00%	0	0,00%	16	55,17%	4	13,79%	9	31,03%
		Noviembre-Diciembre	17	17	0	10	58,82%	3	17,65%	4	23,53%	0	0,00%	0	0,00%	0	0,00%	10	58,82%	3	17,65%	4	23,53%
		Febrero-Marzo	1	1	0	0	0,00%	0	0,00%	1	100,00%	0	0,00%	0	0,00%	0	0,00%	0	0,00%	0	0,00%	1	100,00%
	Elementos de Economía	Mayo	2	2	0	2	100,00%	0	0,00%	0	0,00%	0	0,00%	0	0,00%	0	0,00%	2	100,00%	0	0,00%	0	0,00%
		Julio-Agosto	42	29	13	19	65,52%	3	10,34%	7	24,14%	1	7,69%	6	46,15%	6	46,15%	20	47,62%	9	21,43%	13	30,95%
		Septiembre	5	1	4	0	0,00%	1	100,00%	0	0,00%	0	0,00%	0	0,00%	4	100,00%	0	0,00%	1	20,00%	4	80,00%
		Noviembre-Diciembre	8	0	8	0	0,00%	0	0,00%	0	0,00%	1	12,50%	1	12,50%	6	75,00%	1	12,50%	1	12,50%	6	75,00%
		Febrero-Marzo	14	7	7	3	42,86%	1	14,29%	3	42,86%	1	14,29%	0	0,00%	6	85,71%	4	28,57%	1	7,14%	9	64,29%
	Elementos de Sociología	Mayo	1	1	0	1	100,00%	0	0,00%	0	0,00%	0	0,00%	0	0,00%	0	0,00%	1	100,00%	0	0,00%	0	0,00%
		Julio-Agosto	0	0	0	0	0,00%	0	0,00%	0	0,00%	0	0,00%	0	0,00%	0	0,00%	0	0,00%	0	0,00%	0	0,00%
		Septiembre	10	10	0	6	60,00%	0	0,00%	4	40,00%	0	0,00%	0	0,00%	0	0,00%	6	60,00%	0	0,00%	4	40,00%
		Noviembre-Diciembre	11	9	2	0	0,00%	0	0,00%	9	100,00%	0	0,00%	0	0,00%	2	100,00%	0	0,00%	0	0,00%	11	100,00%
		Febrero-Marzo	11	7	4	0	0,00%	0	0,00%	7	100,00%	0	0,00%	0	0,00%	4	100,00%	0	0,00%	0	0,00%	11	100,00%
	Taller de Lectura y	Mayo	6	6	0	4	66,67%	2	33,33%	0	0,00%	0	0,00%	0	0,00%	0	0,00%	4	66,67%	2	33,33%	0	0,00%
		Julio-Agosto	0	0	0	0	0,00%	0	0,00%	0	0,00%	0	0,00%	0	0,00%	0	0,00%	0	0,00%	0	0,00%	0	0,00%

CUAT	NOMBRE	TURNO	INSCRIPTOS			REGULARES						LIBRES						TOTAL					
			TODOS	REG	LIB.	APROB.		DES.		AUS.		APROB.		DES.		AUS.		APROB.		DES.	AUS.		
II	Comprensión de Textos	Septiembre	10	10	0	4	40,00%	4	40,00%	2	20,00%	0	0,00%	0	0,00%	0	0,00%	4	40,00%	4	40,00%	2	20,00%
		Noviembre-Diciembre	5	5	0	1	20,00%	1	20,00%	3	60,00%	0	0,00%	0	0,00%	0	0,00%	1	20,00%	1	20,00%	3	60,00%
		Febrero-Marzo	3	3	0	1	33,33%	1	33,33%	1	33,33%	0	0,00%	0	0,00%	0	0,00%	1	33,33%	1	33,33%	1	33,33%
	Prehistoria General	Mayo	5	3	2	1	33,33%	0	0,00%	2	66,67%	1	50,00%	0	0,00%	1	50,00%	2	40,00%	0	0,00%	3	60,00%
		Julio-Agosto	15	9	6	2	22,22%	1	11,11%	6	66,67%	1	16,67%	0	0,00%	5	83,33%	3	20,00%	1	6,67%	11	73,33%
		Septiembre	0	0	0	0	0,00%	0	0,00%	0	0,00%	0	0,00%	0	0,00%	0	0,00%	0	0,00%	0	0,00%	0	0,00%
		Noviembre-Diciembre	7	6	1	2	33,33%	3	50,00%	1	16,67%	0	0,00%	0	0,00%	1	100,00%	2	28,57%	3	42,86%	2	28,57%
		Febrero-Marzo	15	10	5	5	50,00%	2	20,00%	3	30,00%	0	0,00%	4	80,00%	1	20,00%	5	33,33%	6	40,00%	4	26,67%
	Nociones de Política	Mayo	1	1	0	0	0,00%	0	0,00%	1	100,00%	0	0,00%	0	0,00%	0	0,00%	0	0,00%	0	0,00%	1	100,00%
		Julio-Agosto	1	0	1	0	0,00%	0	0,00%	0	0,00%	0	0,00%	0	0,00%	1	100,00%	0	0,00%	0	0,00%	1	100,00%
		Septiembre	6	5	1	2	40,00%	0	0,00%	3	60,00%	0	0,00%	0	0,00%	1	100,00%	2	33,33%	0	0,00%	4	66,67%
		Noviembre-Diciembre	20	18	2	10	55,56%	2	11,11%	6	33,33%	0	0,00%	0	0,00%	2	100,00%	10	50,00%	2	10,00%	8	40,00%
		Febrero-Marzo	10	5	5	3	60,00%	0	0,00%	2	40,00%	0	0,00%	2	40,00%	3	60,00%	3	30,00%	2	20,00%	5	50,00%
	Geografía	Mayo	5	3	2	1	33,33%	0	0,00%	2	66,67%	0	0,00%	0	0,00%	2	100,00%	1	20,00%	0	0,00%	4	80,00%
		Julio-Agosto	7	1	6	1	100,00%	0	0,00%	0	0,00%	1	16,67%	0	0,00%	5	83,33%	2	28,57%	0	0,00%	5	71,43%
		Septiembre	5	4	1	1	25,00%	2	50,00%	1	25,00%	1	100,00%	0	0,00%	0	0,00%	2	40,00%	2	40,00%	1	20,00%
		Noviembre-Diciembre	29	22	7	14	63,64%	5	22,73%	3	13,64%	2	28,57%	1	14,29%	4	57,14%	16	55,17%	6	20,69%	7	24,14%
		Febrero-Marzo	16	10	6	5	50,00%	1	10,00%	4	40,00%	1	16,67%	0	0,00%	5	83,33%	6	37,50%	1	6,25%	9	56,25%
	Inglés I	Mayo	3	2	1	1	50,00%	0	0,00%	1	50,00%	1	100,00%	0	0,00%	0	0,00%	2	66,67%	0	0,00%	1	33,33%
		Julio-Agosto	0	0	0	0	0,00%	0	0,00%	0	0,00%	0	0,00%	0	0,00%	0	0,00%	0	0,00%	0	0,00%	0	0,00%
		Septiembre	7	3	4	1	33,33%	1	33,33%	1	33,33%	2	50,00%	1	25,00%	1	25,00%	3	42,86%	2	28,57%	2	28,57%
Noviembre-Diciembre		10	7	3	4	57,14%	2	28,57%	1	14,29%	1	33,33%	0	0,00%	2	66,67%	5	50,00%	2	20,00%	3	30,00%	
Febrero-Marzo		1	0	1	0	0,00%	0	0,00%	0	0,00%	0	0,00%	0	0,00%	1	100,00%	0	0,00%	0	0,00%	1	100,00%	
Francés I	Mayo	0	0	0	0	0,00%	0	0,00%	0	0,00%	0	0,00%	0	0,00%	0	0,00%	0	0,00%	0	0,00%	0	0,00%	
	Julio-Agosto	0	0	0	0	0,00%	0	0,00%	0	0,00%	0	0,00%	0	0,00%	0	0,00%	0	0,00%	0	0,00%	0	0,00%	



CUAT	NOMBRE	TURNO	INSCRIPTOS			REGULARES						LIBRES						TOTAL						
			TODOS	REG	LIB.	APROB.		DES.		AUS.		APROB.		DES.		AUS.		APROB.		DES.	AUS.			
		Septiembre	0	0	0	0	0,00%	0	0,00%	0	0,00%	0	0,00%	0	0,00%	0	0,00%	0	0,00%	0	0,00%	0	0,00%	
		Noviembre-Diciembre	1	1	0	0	0,00%	0	0,00%	1	100,00%	0	0,00%	0	0,00%	0	0,00%	0	0,00%	0	0,00%	1	100,00%	
		Febrero-Marzo	1	0	1	0	0,00%	0	0,00%	0	0,00%	0	0,00%	0	0,00%	1	100,00%	0	0,00%	0	0,00%	1	100,00%	
	Portugués I	Mayo	0	0	0	0	0,00%	0	0,00%	0	0,00%	0	0,00%	0	0,00%	0	0,00%	0	0,00%	0	0,00%	0	0,00%	
		Julio-Agosto	0	0	0	0	0,00%	0	0,00%	0	0,00%	0	0,00%	0	0,00%	0	0,00%	0	0,00%	0	0,00%	0	0,00%	
		Septiembre	0	0	0	0	0,00%	0	0,00%	0	0,00%	0	0,00%	0	0,00%	0	0,00%	0	0,00%	0	0,00%	0	0,00%	
		Noviembre-Diciembre	0	0	0	0	0,00%	0	0,00%	0	0,00%	0	0,00%	0	0,00%	0	0,00%	0	0,00%	0	0,00%	0	0,00%	
	Italiano I	Febrero-Marzo	1	1	0	0	0,00%	1	100,00%	0	0,00%	0	0,00%	0	0,00%	0	0,00%	0	0,00%	1	100,00%	0	0,00%	
		Mayo	0	0	0	0	0,00%	0	0,00%	0	0,00%	0	0,00%	0	0,00%	0	0,00%	0	0,00%	0	0,00%	0	0,00%	
		Julio-Agosto	0	0	0	0	0,00%	0	0,00%	0	0,00%	0	0,00%	0	0,00%	0	0,00%	0	0,00%	0	0,00%	0	0,00%	
		Septiembre	0	0	0	0	0,00%	0	0,00%	0	0,00%	0	0,00%	0	0,00%	0	0,00%	0	0,00%	0	0,00%	0	0,00%	
		Noviembre-Diciembre	0	0	0	0	0,00%	0	0,00%	0	0,00%	0	0,00%	0	0,00%	0	0,00%	0	0,00%	0	0,00%	0	0,00%	
	Alemán I	Febrero-Marzo	0	0	0	0	0,00%	0	0,00%	0	0,00%	0	0,00%	0	0,00%	0	0,00%	0	0,00%	0	0,00%	0	0,00%	
		Mayo	0	0	0	0	0,00%	0	0,00%	0	0,00%	0	0,00%	0	0,00%	0	0,00%	0	0,00%	0	0,00%	0	0,00%	
		Julio-Agosto	0	0	0	0	0,00%	0	0,00%	0	0,00%	0	0,00%	0	0,00%	0	0,00%	0	0,00%	0	0,00%	0	0,00%	
		Septiembre	0	0	0	0	0,00%	0	0,00%	0	0,00%	0	0,00%	0	0,00%	0	0,00%	0	0,00%	0	0,00%	0	0,00%	
		Noviembre-Diciembre	0	0	0	0	0,00%	0	0,00%	0	0,00%	0	0,00%	0	0,00%	0	0,00%	0	0,00%	0	0,00%	0	0,00%	
	III	Antropología Social	Mayo	2	2	0	0	0,00%	0	0,00%	2	100,00%	0	0,00%	0	0,00%	0	0,00%	0	0,00%	0	0,00%	2	100,00%
			Julio-Agosto	4	3	1	2	66,67%	0	0,00%	1	33,33%	1	100,00%	0	0,00%	0	0,00%	3	75,00%	0	0,00%	1	25,00%
			Septiembre	1	1	0	0	0,00%	0	0,00%	1	100,00%	0	0,00%	0	0,00%	0	0,00%	0	0,00%	0	0,00%	1	100,00%
Noviembre-Diciembre			1	1	0	0	0,00%	0	0,00%	1	100,00%	0	0,00%	0	0,00%	0	0,00%	0	0,00%	0	0,00%	1	100,00%	
Febrero-Marzo			8	3	5	1	33,33%	0	0,00%	2	66,67%	3	60,00%	0	0,00%	2	40,00%	4	50,00%	0	0,00%	4	50,00%	
Historiografía		Mayo	4	4	0	3	75,00%	0	0,00%	1	25,00%	0	0,00%	0	0,00%	0	0,00%	3	75,00%	0	0,00%	1	25,00%	
		Julio-Agosto	16	12	4	6	50,00%	0	0,00%	6	50,00%	0	0,00%	0	0,00%	4	100,00%	6	37,50%	0	0,00%	10	62,50%	

CUAT	NOMBRE	TURNO	INSCRIPTOS			REGULARES						LIBRES						TOTAL					
			TODOS	REG	LIB.	APROB.		DES.		AUS.		APROB.		DES.		AUS.		APROB.		DES.	AUS.		
		Septiembre	2	1	1	1	100,00%	0	0,00%	0	0,00%	0	0,00%	1	100,00%	0	0,00%	1	50,00%	1	50,00%	0	0,00%
		Noviembre-Diciembre	0	0	0	0	0,00%	0	0,00%	0	0,00%	0	0,00%	0	0,00%	0	0,00%	0	0,00%	0	0,00%	0	0,00%
		Febrero-Marzo	14	10	4	5	50,00%	1	10,00%	4	40,00%	1	25,00%	2	50,00%	1	25,00%	6	42,86%	3	21,43%	5	35,71%
Historia del Antiguo Cercano Oriente		Mayo	2	2	0	1	50,00%	1	50,00%	0	0,00%	0	0,00%	0	0,00%	0	0,00%	1	50,00%	1	50,00%	0	0,00%
		Julio-Agosto	0	0	0	0	0,00%	0	0,00%	0	0,00%	0	0,00%	0	0,00%	0	0,00%	0	0,00%	0	0,00%	0	0,00%
		Septiembre	7	7	0	2	28,57%	2	28,57%	3	42,86%	0	0,00%	0	0,00%	0	0,00%	2	28,57%	2	28,57%	3	42,86%
		Noviembre-Diciembre	2	1	1	1	100,00%	0	0,00%	0	0,00%	0	0,00%	0	0,00%	1	100,00%	1	50,00%	0	0,00%	1	50,00%
Inglés II		Febrero-Marzo	6	6	0	2	33,33%	2	33,33%	2	33,33%	0	0,00%	0	0,00%	0	0,00%	2	33,33%	2	33,33%	2	33,33%
		Mayo	2	1	1	1	100,00%	0	0,00%	0	0,00%	0	0,00%	0	0,00%	1	100,00%	1	50,00%	0	0,00%	1	50,00%
		Julio-Agosto	0	0	0	0	0,00%	0	0,00%	0	0,00%	0	0,00%	0	0,00%	0	0,00%	0	0,00%	0	0,00%	0	0,00%
		Septiembre	3	2	1	2	100,00%	0	0,00%	0	0,00%	1	100,00%	0	0,00%	0	0,00%	3	100,00%	0	0,00%	0	0,00%
		Noviembre-Diciembre	2	2	0	2	100,00%	0	0,00%	0	0,00%	0	0,00%	0	0,00%	0	0,00%	2	100,00%	0	0,00%	0	0,00%
Francés II		Mayo	0	0	0	0	0,00%	0	0,00%	0	0,00%	0	0,00%	0	0,00%	0	0,00%	0	0,00%	0	0,00%	0	0,00%
		Julio-Agosto	0	0	0	0	0,00%	0	0,00%	0	0,00%	0	0,00%	0	0,00%	0	0,00%	0	0,00%	0	0,00%	0	0,00%
		Septiembre	2	2	0	2	100,00%	0	0,00%	0	0,00%	0	0,00%	0	0,00%	0	0,00%	2	100,00%	0	0,00%	0	0,00%
		Noviembre-Diciembre	1	0	1	0	0,00%	0	0,00%	0	0,00%	0	0,00%	0	0,00%	1	100,00%	0	0,00%	0	0,00%	1	100,00%
		Febrero-Marzo	0	0	0	0	0,00%	0	0,00%	0	0,00%	0	0,00%	0	0,00%	0	0,00%	0	0,00%	0	0,00%	0	0,00%
Portugués II		Mayo	0	0	0	0	0,00%	0	0,00%	0	0,00%	0	0,00%	0	0,00%	0	0,00%	0	0,00%	0	0,00%	0	0,00%
		Julio-Agosto	1	1	0	0	0,00%	0	0,00%	1	100,00%	0	0,00%	0	0,00%	0	0,00%	0	0,00%	0	0,00%	1	100,00%
		Septiembre	0	0	0	0	0,00%	0	0,00%	0	0,00%	0	0,00%	0	0,00%	0	0,00%	0	0,00%	0	0,00%	0	0,00%
		Noviembre-Diciembre	3	2	1	2	100,00%	0	0,00%	0	0,00%	0	0,00%	1	100,00%	0	0,00%	2	66,67%	1	33,33%	0	0,00%
		Febrero-Marzo	1	0	1	0	0,00%	0	0,00%	0	0,00%	1	100,00%	0	0,00%	0	0,00%	1	100,00%	0	0,00%	0	0,00%
Italiano II		Mayo	0	0	0	0	0,00%	0	0,00%	0	0,00%	0	0,00%	0	0,00%	0	0,00%	0	0,00%	0	0,00%	0	0,00%
		Julio-Agosto	0	0	0	0	0,00%	0	0,00%	0	0,00%	0	0,00%	0	0,00%	0	0,00%	0	0,00%	0	0,00%	0	0,00%
		Septiembre	0	0	0	0	0,00%	0	0,00%	0	0,00%	0	0,00%	0	0,00%	0	0,00%	0	0,00%	0	0,00%	0	0,00%



CUAT	NOMBRE	TURNO	INSCRIPTOS			REGULARES						LIBRES			TOTAL								
			TODOS	REG	LIB.	APROB.		DES.		AUS.		APROB.		DES.		AUS.							
	Aleman II	Noviembre-Diciembre	0	0	0	0	0,00%	0	0,00%	0	0,00%	0	0,00%	0	0,00%	0	0,00%	0	0,00%	0	0,00%	0	0,00%
		Febrero-Marzo	0	0	0	0	0,00%	0	0,00%	0	0,00%	0	0,00%	0	0,00%	0	0,00%	0	0,00%	0	0,00%	0	0,00%
		Mayo	0	0	0	0	0,00%	0	0,00%	0	0,00%	0	0,00%	0	0,00%	0	0,00%	0	0,00%	0	0,00%	0	0,00%
		Julio-Agosto	0	0	0	0	0,00%	0	0,00%	0	0,00%	0	0,00%	0	0,00%	0	0,00%	0	0,00%	0	0,00%	0	0,00%
		Septiembre	0	0	0	0	0,00%	0	0,00%	0	0,00%	0	0,00%	0	0,00%	0	0,00%	0	0,00%	0	0,00%	0	0,00%
		Noviembre-Diciembre	0	0	0	0	0,00%	0	0,00%	0	0,00%	0	0,00%	0	0,00%	0	0,00%	0	0,00%	0	0,00%	0	0,00%
		Febrero-Marzo	0	0	0	0	0,00%	0	0,00%	0	0,00%	0	0,00%	0	0,00%	0	0,00%	0	0,00%	0	0,00%	0	0,00%
IV	Historia de América I (Arqueología y Etnohistoria)	Mayo	4	4	0	0	0,00%	0	0,00%	4	100,00%	0	0,00%	0	0,00%	0	0,00%	0	0,00%	4	100,00%	0	0,00%
		Julio-Agosto	0	0	0	0	0,00%	0	0,00%	0	0,00%	0	0,00%	0	0,00%	0	0,00%	0	0,00%	0	0,00%	0	0,00%
		Septiembre	15	14	1	9	64,29%	0	0,00%	5	35,71%	1	100,00%	0	0,00%	0	0,00%	10	66,67%	0	0,00%	5	33,33%
		Noviembre-Diciembre	8	7	1	1	14,29%	2	28,57%	4	57,14%	0	0,00%	0	0,00%	1	100,00%	1	12,50%	2	25,00%	5	62,50%
		Febrero-Marzo	19	18	1	10	55,56%	2	11,11%	6	33,33%	0	0,00%	1	100,00%	0	0,00%	10	52,63%	3	15,79%	6	31,58%
	Historia Antigua Clásica (Grecia y Roma)	Mayo	3	3	0	3	100,00%	0	0,00%	0	0,00%	0	0,00%	0	0,00%	0	0,00%	3	100,00%	0	0,00%	0	0,00%
		Julio-Agosto	0	0	0	0	0,00%	0	0,00%	0	0,00%	0	0,00%	0	0,00%	0	0,00%	0	0,00%	0	0,00%	0	0,00%
		Septiembre	1	1	0	1	100,00%	0	0,00%	0	0,00%	0	0,00%	0	0,00%	0	0,00%	1	100,00%	0	0,00%	0	0,00%
		Noviembre-Diciembre	4	4	0	1	25,00%	0	0,00%	3	75,00%	0	0,00%	0	0,00%	0	0,00%	1	25,00%	0	0,00%	3	75,00%
		Febrero-Marzo	10	10	0	6	60,00%	1	10,00%	3	30,00%	0	0,00%	0	0,00%	0	0,00%	6	60,00%	1	10,00%	3	30,00%
	Estudio de la Constitución Nacional y los Derechos Humanos	Mayo	2	1	1	0	0,00%	1	100,00%	0	0,00%	0	0,00%	0	0,00%	1	100,00%	0	0,00%	1	50,00%	1	50,00%
		Julio-Agosto	13	10	3	2	20,00%	2	20,00%	6	60,00%	0	0,00%	0	0,00%	3	100,00%	2	15,38%	2	15,38%	9	69,23%
		Septiembre	1	0	1	0	0,00%	0	0,00%	0	0,00%	0	0,00%	0	0,00%	1	100,00%	0	0,00%	0	0,00%	1	100,00%
		Noviembre-Diciembre	13	9	4	2	22,22%	5	55,56%	2	22,22%	0	0,00%	1	25,00%	3	75,00%	2	15,38%	6	46,15%	5	38,46%
		Febrero-Marzo	7	5	2	0	0,00%	3	60,00%	2	40,00%	0	0,00%	1	50,00%	1	50,00%	0	0,00%	4	57,14%	3	42,86%
	Inglés III	Mayo	3	1	2	1	100,00%	0	0,00%	0	0,00%	2	100,00%	0	0,00%	0	0,00%	3	100,00%	0	0,00%	0	0,00%
		Julio-Agosto	0	0	0	0	0,00%	0	0,00%	0	0,00%	0	0,00%	0	0,00%	0	0,00%	0	0,00%	0	0,00%	0	0,00%
Septiembre		1	0	1	0	0,00%	0	0,00%	0	0,00%	1	100,00%	0	0,00%	0	0,00%	1	100,00%	0	0,00%	0	0,00%	

CUAT	NOMBRE	TURNO	INSCRIPTOS			REGULARES						LIBRES						TOTAL					
			TODOS	REG	LIB.	APROB.		DES.		AUS.		APROB.		DES.		AUS.		APROB.		DES.	AUS.		
		Noviembre-Diciembre	4	2	2	1	50,00%	0	0,00%	1	50,00%	2	100,00%	0	0,00%	0	0,00%	3	75,00%	0	0,00%	1	25,00%
		Febrero-Marzo	4	2	2	2	100,00%	0	0,00%	0	0,00%	2	100,00%	0	0,00%	0	0,00%	4	100,00%	0	0,00%	0	0,00%
	Francés III	Mayo	1	0	1	0	0,00%	0	0,00%	0	0,00%	1	100,00%	0	0,00%	0	0,00%	1	100,00%	0	0,00%	0	0,00%
		Julio-Agosto	0	0	0	0	0,00%	0	0,00%	0	0,00%	0	0,00%	0	0,00%	0	0,00%	0	0,00%	0	0,00%	0	0,00%
		Septiembre	0	0	0	0	0,00%	0	0,00%	0	0,00%	0	0,00%	0	0,00%	0	0,00%	0	0,00%	0	0,00%	0	0,00%
		Noviembre-Diciembre	0	0	0	0	0,00%	0	0,00%	0	0,00%	0	0,00%	0	0,00%	0	0,00%	0	0,00%	0	0,00%	0	0,00%
		Febrero-Marzo	1	1	0	1	100,00%	0	0,00%	0	0,00%	0	0,00%	0	0,00%	0	0,00%	1	100,00%	0	0,00%	0	0,00%
		Mayo	0	0	0	0	0,00%	0	0,00%	0	0,00%	0	0,00%	0	0,00%	0	0,00%	0	0,00%	0	0,00%	0	0,00%
	Portugués III	Julio-Agosto	0	0	0	0	0,00%	0	0,00%	0	0,00%	0	0,00%	0	0,00%	0	0,00%	0	0,00%	0	0,00%	0	0,00%
		Septiembre	0	0	0	0	0,00%	0	0,00%	0	0,00%	0	0,00%	0	0,00%	0	0,00%	0	0,00%	0	0,00%	0	0,00%
		Noviembre-Diciembre	0	0	0	0	0,00%	0	0,00%	0	0,00%	0	0,00%	0	0,00%	0	0,00%	0	0,00%	0	0,00%	0	0,00%
		Febrero-Marzo	0	0	0	0	0,00%	0	0,00%	0	0,00%	0	0,00%	0	0,00%	0	0,00%	0	0,00%	0	0,00%	0	0,00%
		Mayo	0	0	0	0	0,00%	0	0,00%	0	0,00%	0	0,00%	0	0,00%	0	0,00%	0	0,00%	0	0,00%	0	0,00%
	Italiano III	Julio-Agosto	0	0	0	0	0,00%	0	0,00%	0	0,00%	0	0,00%	0	0,00%	0	0,00%	0	0,00%	0	0,00%	0	0,00%
		Septiembre	0	0	0	0	0,00%	0	0,00%	0	0,00%	0	0,00%	0	0,00%	0	0,00%	0	0,00%	0	0,00%	0	0,00%
		Noviembre-Diciembre	0	0	0	0	0,00%	0	0,00%	0	0,00%	0	0,00%	0	0,00%	0	0,00%	0	0,00%	0	0,00%	0	0,00%
		Febrero-Marzo	0	0	0	0	0,00%	0	0,00%	0	0,00%	0	0,00%	0	0,00%	0	0,00%	0	0,00%	0	0,00%	0	0,00%
		Mayo	0	0	0	0	0,00%	0	0,00%	0	0,00%	0	0,00%	0	0,00%	0	0,00%	0	0,00%	0	0,00%	0	0,00%
	Aleman III	Julio-Agosto	0	0	0	0	0,00%	0	0,00%	0	0,00%	0	0,00%	0	0,00%	0	0,00%	0	0,00%	0	0,00%	0	0,00%
		Septiembre	0	0	0	0	0,00%	0	0,00%	0	0,00%	0	0,00%	0	0,00%	0	0,00%	0	0,00%	0	0,00%	0	0,00%
Noviembre-Diciembre		0	0	0	0	0,00%	0	0,00%	0	0,00%	0	0,00%	0	0,00%	0	0,00%	0	0,00%	0	0,00%	0	0,00%	
Febrero-Marzo		0	0	0	0	0,00%	0	0,00%	0	0,00%	0	0,00%	0	0,00%	0	0,00%	0	0,00%	0	0,00%	0	0,00%	
Mayo		0	0	0	0	0,00%	0	0,00%	0	0,00%	0	0,00%	0	0,00%	0	0,00%	0	0,00%	0	0,00%	0	0,00%	
V	Seminarío: Problemática del Mundo Mediterráneo (S.V hasta	Mayo	5	4	1	3	75,00%	0	0,00%	1	25,00%	0	0,00%	0	0,00%	1	100,00%	3	60,00%	0	0,00%	2	40,00%
		Julio-Agosto	6	5	1	3	60,00%	0	0,00%	2	40,00%	0	0,00%	0	0,00%	1	100,00%	3	50,00%	0	0,00%	3	50,00%
		Septiembre	4	4	0	2	50,00%	0	0,00%	2	50,00%	0	0,00%	0	0,00%	0	0,00%	2	50,00%	0	0,00%	2	50,00%
		Noviembre-Diciembre	5	5	0	2	40,00%	0	0,00%	3	60,00%	0	0,00%	0	0,00%	0	0,00%	2	40,00%	0	0,00%	3	60,00%



CUAT	NOMBRE	TURNO	INSCRIPTOS			REGULARES						LIBRES						TOTAL					
			TODOS	REG	LIB.	APROB.		DES.		AUS.		APROB.		DES.		AUS.		APROB.		DES.	AUS.		
VI	principios.S .XIX)	Febrero-Marzo	10	10	0	5	50,00%	0	0,00%	5	50,00%	0	0,00%	0	0,00%	0	0,00%	5	50,00%	0	0,00%	5	50,00%
		Mayo	1	1	0	1	100,00%	0	0,00%	0	0,00%	0	0,00%	0	0,00%	0	0,00%	1	100,00%	0	0,00%	0	0,00%
	Historia Medieval	Julio-Agosto	8	6	2	3	50,00%	0	0,00%	3	50,00%	0	0,00%	0	0,00%	2	100,00%	3	37,50%	0	0,00%	5	62,50%
		Septiembre	0	0	0	0	0,00%	0	0,00%	0	0,00%	0	0,00%	0	0,00%	0	0,00%	0	0,00%	0	0,00%	0	0,00%
		Noviembre-Diciembre	2	2	0	0	0,00%	1	50,00%	1	50,00%	0	0,00%	0	0,00%	0	0,00%	0	0,00%	1	50,00%	1	50,00%
		Febrero-Marzo	4	3	1	1	33,33%	1	33,33%	1	33,33%	1	100,00%	0	0,00%	0	0,00%	2	50,00%	1	25,00%	1	25,00%
	Teorías de la Historia	Mayo	4	2	2	1	50,00%	0	0,00%	1	50,00%	0	0,00%	0	0,00%	2	100,00%	1	25,00%	0	0,00%	3	75,00%
		Julio-Agosto	10	6	4	3	50,00%	2	33,33%	1	16,67%	1	25,00%	1	25,00%	2	50,00%	4	40,00%	3	30,00%	3	30,00%
		Septiembre	2	2	0	2	100,00%	0	0,00%	0	0,00%	0	0,00%	0	0,00%	0	0,00%	2	100,00%	0	0,00%	0	0,00%
		Noviembre-Diciembre	3	2	1	1	50,00%	0	0,00%	1	50,00%	0	0,00%	0	0,00%	1	100,00%	1	33,33%	0	0,00%	2	66,67%
		Febrero-Marzo	7	5	2	3	60,00%	1	20,00%	1	20,00%	1	50,00%	0	0,00%	1	50,00%	4	57,14%	1	14,29%	2	28,57%
	Historia de América II (Periodo colonial)	Mayo	2	0	2	0	0,00%	0	0,00%	0	0,00%	0	0,00%	1	50,00%	1	50,00%	0	0,00%	1	50,00%	1	50,00%
		Julio-Agosto	0	0	0	0	0,00%	0	0,00%	0	0,00%	0	0,00%	0	0,00%	0	0,00%	0	0,00%	0	0,00%	0	0,00%
		Septiembre	4	2	2	1	50,00%	0	0,00%	1	50,00%	1	50,00%	1	50,00%	0	0,00%	2	50,00%	1	25,00%	1	25,00%
		Noviembre-Diciembre	12	10	2	3	30,00%	3	30,00%	4	40,00%	0	0,00%	0	0,00%	2	100,00%	3	25,00%	3	25,00%	6	50,00%
Febrero-Marzo		16	11	5	7	63,64%	0	0,00%	4	36,36%	0	0,00%	2	40,00%	3	60,00%	7	43,75%	2	12,50%	7	43,75%	
Historia Moderna		Mayo	2	2	0	1	50,00%	1	50,00%	0	0,00%	0	0,00%	0	0,00%	0	0,00%	1	50,00%	1	50,00%	0	0,00%
		Julio-Agosto	4	4	0	2	50,00%	0	0,00%	2	50,00%	0	0,00%	0	0,00%	0	0,00%	2	50,00%	0	0,00%	2	50,00%
		Septiembre	2	2	0	1	50,00%	1	50,00%	0	0,00%	0	0,00%	0	0,00%	0	0,00%	1	50,00%	1	50,00%	0	0,00%
		Noviembre-Diciembre	5	4	1	4	100,00%	0	0,00%	0	0,00%	1	100,00%	0	0,00%	0	0,00%	5	100,00%	0	0,00%	0	0,00%
		Febrero-Marzo	2	1	1	0	0,00%	0	0,00%	1	100,00%	1	100,00%	0	0,00%	0	0,00%	1	50,00%	0	0,00%	1	50,00%
Historia Argentina I (1776-1852)	Mayo	1	0	1	0	0,00%	0	0,00%	0	0,00%	0	0,00%	0	0,00%	1	100,00%	0	0,00%	0	0,00%	1	100,00%	
	Julio-Agosto	7	4	3	1	25,00%	0	0,00%	3	75,00%	0	0,00%	0	0,00%	3	100,00%	1	14,29%	0	0,00%	6	85,71%	
	Septiembre	2	2	0	2	100,00%	0	0,00%	0	0,00%	0	0,00%	0	0,00%	0	0,00%	2	100,00%	0	0,00%	0	0,00%	
	Noviembre-Diciembre	8	5	3	4	80,00%	0	0,00%	1	20,00%	1	33,33%	0	0,00%	2	66,67%	5	62,50%	0	0,00%	3	37,50%	

CUAT	NOMBRE	TURNO	INSCRIPTOS			REGULARES						LIBRES						TOTAL					
			TODOS	REG	LIB.	APROB.		DES.		AUS.		APROB.		DES.		AUS.		APROB.		DES.	AUS.		
		Febrero-Marzo	5	2	3	1	50,00%	0	0,00%	1	50,00%	0	0,00%	1	33,33%	2	66,67%	1	20,00%	1	20,00%	3	60,00%
		Mayo	4	3	1	0	0,00%	1	33,33%	2	66,67%	0	0,00%	0	0,00%	1	100,00%	0	0,00%	1	25,00%	3	75,00%
		Julio-Agosto	0	0	0	0	0,00%	0	0,00%	0	0,00%	0	0,00%	0	0,00%	0	0,00%	0	0,00%	0	0,00%	0	0,00%
		Septiembre	7	6	1	2	33,33%	2	33,33%	2	33,33%	0	0,00%	0	0,00%	1	100,00%	2	28,57%	2	28,57%	3	42,86%
		Noviembre-Diciembre	4	2	2	2	100,00%	0	0,00%	0	0,00%	0	0,00%	2	100,00%	0	0,00%	2	50,00%	2	50,00%	0	0,00%
		Febrero-Marzo	11	8	3	5	62,50%	0	0,00%	3	37,50%	0	0,00%	0	0,00%	3	100,00%	5	45,45%	0	0,00%	6	54,55%
VII	Historia de América III	Mayo	0	0	0	0	0,00%	0	0,00%	0	0,00%	0	0,00%	0	0,00%	0	0,00%	0	0,00%	0	0,00%	0	0,00%
		Julio-Agosto	6	4	2	3	75,00%	1	25,00%	0	0,00%	1	50,00%	0	0,00%	1	50,00%	4	66,67%	1	16,67%	1	16,67%
		Septiembre	0	0	0	0	0,00%	0	0,00%	0	0,00%	0	0,00%	0	0,00%	0	0,00%	0	0,00%	0	0,00%	0	0,00%
		Noviembre-Diciembre	2	2	0	2	100,00%	0	0,00%	0	0,00%	0	0,00%	0	0,00%	0	0,00%	2	100,00%	0	0,00%	0	0,00%
		Febrero-Marzo	1	1	0	1	100,00%	0	0,00%	0	0,00%	0	0,00%	0	0,00%	0	0,00%	1	100,00%	0	0,00%	0	0,00%
	Psicología Evolutiva y Educacional	Mayo	0	0	0	0	0,00%	0	0,00%	0	0,00%	0	0,00%	0	0,00%	0	0,00%	0	0,00%	0	0,00%	0	0,00%
		Julio-Agosto	6	4	2	3	75,00%	1	25,00%	0	0,00%	1	50,00%	0	0,00%	1	50,00%	4	66,67%	1	16,67%	1	16,67%
		Septiembre	0	0	0	0	0,00%	0	0,00%	0	0,00%	0	0,00%	0	0,00%	0	0,00%	0	0,00%	0	0,00%	0	0,00%
		Noviembre-Diciembre	2	2	0	2	100,00%	0	0,00%	0	0,00%	0	0,00%	0	0,00%	0	0,00%	2	100,00%	0	0,00%	0	0,00%
		Febrero-Marzo	1	1	0	1	100,00%	0	0,00%	0	0,00%	0	0,00%	0	0,00%	0	0,00%	1	100,00%	0	0,00%	0	0,00%
Historia de las Ideas Políticas	Mayo	2	1	1	0	0,00%	0	0,00%	1	100,00%	0	0,00%	0	0,00%	1	100,00%	0	0,00%	0	0,00%	2	100,00%	
	Julio-Agosto	22	19	3	5	26,32%	5	26,32%	9	47,37%	0	0,00%	1	33,33%	2	66,67%	5	22,73%	6	27,27%	11	50,00%	
	Septiembre	6	6	0	2	33,33%	2	33,33%	2	33,33%	0	0,00%	0	0,00%	0	0,00%	2	33,33%	2	33,33%	2	33,33%	
	Noviembre-Diciembre	5	4	1	1	25,00%	1	25,00%	2	50,00%	1	100,00%	0	0,00%	0	0,00%	2	40,00%	1	20,00%	2	40,00%	
	Febrero-Marzo	9	7	2	3	42,86%	1	14,29%	3	42,86%	0	0,00%	0	0,00%	2	100,00%	3	33,33%	1	11,11%	5	55,56%	
VIII	Historia Contemporánea (S. XIX y XX)	Mayo	4	4	0	1	25,00%	2	50,00%	1	25,00%	0	0,00%	0	0,00%	0	0,00%	1	25,00%	2	50,00%	1	25,00%
		Julio-Agosto	7	7	0	5	71,43%	2	28,57%	0	0,00%	0	0,00%	0	0,00%	0	0,00%	5	71,43%	2	28,57%	0	0,00%
		Septiembre	0	0	0	0	0,00%	0	0,00%	0	0,00%	0	0,00%	0	0,00%	0	0,00%	0	0,00%	0	0,00%	0	0,00%
		Noviembre-Diciembre	6	6	0	2	33,33%	0	0,00%	4	66,67%	0	0,00%	0	0,00%	0	0,00%	2	33,33%	0	0,00%	4	66,67%
		Febrero-Marzo	7	7	0	6	85,71%	0	0,00%	1	14,29%	0	0,00%	0	0,00%	0	0,00%	6	85,71%	0	0,00%	1	14,29%
	Historia Argentina II (1852-1916)	Mayo	1	0	1	0	0,00%	0	0,00%	0	0,00%	1	100,00%	0	0,00%	0	0,00%	1	100,00%	0	0,00%	0	0,00%
		Julio-Agosto	3	1	2	1	100,00%	0	0,00%	0	0,00%	0	0,00%	2	100,00%	1	33,33%	0	0,00%	2	66,67%	0	0,00%
		Septiembre	1	1	0	1	100,00%	0	0,00%	0	0,00%	0	0,00%	0	0,00%	0	0,00%	1	100,00%	0	0,00%	0	0,00%
		Noviembre-Diciembre	16	14	2	7	50,00%	5	35,71%	2	14,29%	0	0,00%	0	0,00%	0	0,00%	7	43,75%	5	31,25%	2	12,50%



CUAT	NOMBRE	TURNO	INSCRIPTOS			REGULARES						LIBRES			TOTAL								
			TODOS	REG	LIB.	APROB.		DES.		AUS.		APROB.		DES.		AUS.							
IX	Didáctica General y Especial de la Historia	Febrero-Marzo	9	8	1	6	75,00%	0	0,00%	2	25,00%	0	0,00%	0	0,00%	1	100,00%	6	66,67%	0	0,00%	3	33,33%
		Mayo	0	0	0	0	0,00%	0	0,00%	0	0,00%	0	0,00%	0	0,00%	0	0,00%	0	0,00%	0	0,00%	0	0,00%
		Julio-Agosto	0	0	0	0	0,00%	0	0,00%	0	0,00%	0	0,00%	0	0,00%	0	0,00%	0	0,00%	0	0,00%	0	0,00%
		Septiembre	0	0	0	0	0,00%	0	0,00%	0	0,00%	0	0,00%	0	0,00%	0	0,00%	0	0,00%	0	0,00%	0	0,00%
		Noviembre-Diciembre	9	9	0	4	44,44%	4	44,44%	1	11,11%	0	0,00%	0	0,00%	0	0,00%	4	44,44%	4	44,44%	1	11,11%
	Historia Argentina III (1916-1983)	Febrero-Marzo	5	2	3	2	100,00%	0	0,00%	0	0,00%	0	0,00%	1	33,33%	2	66,67%	2	40,00%	1	20,00%	2	40,00%
		Mayo	4	3	1	3	100,00%	0	0,00%	0	0,00%	1	100,00%	0	0,00%	0	0,00%	4	100,00%	0	0,00%	0	0,00%
		Julio-Agosto	2	1	1	1	100,00%	0	0,00%	0	0,00%	1	100,00%	0	0,00%	0	0,00%	2	100,00%	0	0,00%	0	0,00%
		Septiembre	0	0	0	0	0,00%	0	0,00%	0	0,00%	0	0,00%	0	0,00%	0	0,00%	0	0,00%	0	0,00%	0	0,00%
		Noviembre-Diciembre	5	4	1	4	100,00%	0	0,00%	0	0,00%	0	0,00%	1	100,00%	4	80,00%	0	0,00%	1	20,00%		
Residencia y práctica de la Enseñanza	Febrero-Marzo	2	2	0	1	50,00%	0	0,00%	1	50,00%	0	0,00%	0	0,00%	0	0,00%	1	50,00%	0	0,00%	1	50,00%	
	Mayo	2	2	0	2	100,00%	0	0,00%	0	0,00%	0	0,00%	0	0,00%	0	0,00%	2	100,00%	0	0,00%	0	0,00%	
	Julio-Agosto	0	0	0	0	0,00%	0	0,00%	0	0,00%	0	0,00%	0	0,00%	0	0,00%	0	0,00%	0	0,00%	0	0,00%	
	Septiembre	4	4	0	4	100,00%	0	0,00%	0	0,00%	0	0,00%	0	0,00%	0	0,00%	4	100,00%	0	0,00%	0	0,00%	
	Noviembre-Diciembre	4	4	0	3	75,00%	0	0,00%	1	25,00%	0	0,00%	0	0,00%	0	0,00%	3	75,00%	0	0,00%	1	25,00%	
Epistemología	Febrero-Marzo	8	8	0	7	87,50%	0	0,00%	1	12,50%	0	0,00%	0	0,00%	0	0,00%	7	87,50%	0	0,00%	1	12,50%	
	Mayo	1	1	0	1	100,00%	0	0,00%	0	0,00%	0	0,00%	0	0,00%	0	0,00%	1	100,00%	0	0,00%	0	0,00%	
	Julio-Agosto	14	9	5	3	33,33%	0	0,00%	6	66,67%	2	40,00%	0	0,00%	3	60,00%	5	35,71%	0	0,00%	9	64,29%	
	Septiembre	5	4	1	4	100,00%	0	0,00%	0	0,00%	0	0,00%	1	100,00%	0	0,00%	4	80,00%	1	20,00%	0	0,00%	
	Noviembre-Diciembre	3	0	3	0	0,00%	0	0,00%	0	0,00%	1	33,33%	0	0,00%	2	66,67%	1	33,33%	0	0,00%	2	66,67%	
X	Historia de Asia y África (S. XIX y XX)	Febrero-Marzo	5	3	2	0	0,00%	2	66,67%	1	33,33%	0	0,00%	0	0,00%	2	100,00%	0	0,00%	2	40,00%	3	60,00%
		Mayo	2	2	0	2	100,00%	0	0,00%	0	0,00%	0	0,00%	0	0,00%	0	0,00%	2	100,00%	0	0,00%	0	0,00%
		Julio-Agosto	0	0	0	0	0,00%	0	0,00%	0	0,00%	0	0,00%	0	0,00%	0	0,00%	0	0,00%	0	0,00%	0	0,00%
		Septiembre	1	1	0	1	100,00%	0	0,00%	0	0,00%	0	0,00%	0	0,00%	0	0,00%	1	100,00%	0	0,00%	0	0,00%
		Noviembre-Diciembre	0	0	0	0	0,00%	0	0,00%	0	0,00%	0	0,00%	0	0,00%	0	0,00%	0	0,00%	0	0,00%	0	0,00%

CUAT	NOMBRE	TURNO	INSCRIPTOS			REGULARES						LIBRES						TOTAL				
			TODOS	REG	LIB.	APROB.		DES.		AUS.		APROB.		DES.		AUS.		APROB.		DES.	AUS.	
La España de Felipe Segundo (Sem. Opt.)	Mayo	2	2	0	2	100,00%	0	0,00%	0	0,00%	0	0,00%	0	0,00%	0	0,00%	2	100,00%	0	0,00%	0	0,00%
	Julio-Agosto	0	0	0	0	0,00%	0	0,00%	0	0,00%	0	0,00%	0	0,00%	0	0,00%	0	0,00%	0	0,00%	0	0,00%
	Septiembre	1	1	0	1	100,00%	0	0,00%	0	0,00%	0	0,00%	0	0,00%	0	0,00%	1	100,00%	0	0,00%	0	0,00%
	Noviembre-Diciembre	0	0	0	0	0,00%	0	0,00%	0	0,00%	0	0,00%	0	0,00%	0	0,00%	0	0,00%	0	0,00%	0	0,00%
	Febrero-Marzo	0	0	0	0	0,00%	0	0,00%	0	0,00%	0	0,00%	0	0,00%	0	0,00%	0	0,00%	0	0,00%	0	0,00%
Economía Política Argentina s.XX (S.Opt)	Mayo	0	0	0	0	0,00%	0	0,00%	0	0,00%	0	0,00%	0	0,00%	0	0,00%	0	0,00%	0	0,00%	0	0,00%
	Julio-Agosto	0	0	0	0	0,00%	0	0,00%	0	0,00%	0	0,00%	0	0,00%	0	0,00%	0	0,00%	0	0,00%	0	0,00%
	Septiembre	0	0	0	0	0,00%	0	0,00%	0	0,00%	0	0,00%	0	0,00%	0	0,00%	0	0,00%	0	0,00%	0	0,00%
	Noviembre-Diciembre	0	0	0	0	0,00%	0	0,00%	0	0,00%	0	0,00%	0	0,00%	0	0,00%	0	0,00%	0	0,00%	0	0,00%
	Febrero-Marzo	1	1	0	1	100,00%	0	0,00%	0	0,00%	0	0,00%	0	0,00%	0	0,00%	1	100,00%	0	0,00%	0	0,00%
Teorías del Conflicto Social (Sem.Opt.)	Mayo	0	0	0	0	0,00%	0	0,00%	0	0,00%	0	0,00%	0	0,00%	0	0,00%	0	0,00%	0	0,00%	0	0,00%
	Julio-Agosto	0	0	0	0	0,00%	0	0,00%	0	0,00%	0	0,00%	0	0,00%	0	0,00%	0	0,00%	0	0,00%	0	0,00%
	Septiembre	1	1	0	1	100,00%	0	0,00%	0	0,00%	0	0,00%	0	0,00%	0	0,00%	1	100,00%	0	0,00%	0	0,00%
	Noviembre-Diciembre	0	0	0	0	0,00%	0	0,00%	0	0,00%	0	0,00%	0	0,00%	0	0,00%	0	0,00%	0	0,00%	0	0,00%
	Febrero-Marzo	0	0	0	0	0,00%	0	0,00%	0	0,00%	0	0,00%	0	0,00%	0	0,00%	0	0,00%	0	0,00%	0	0,00%
Est.y Gob.Prob.Est.e n Reg.Oriente(Arg. SO)	Mayo	0	0	0	0	0,00%	0	0,00%	0	0,00%	0	0,00%	0	0,00%	0	0,00%	0	0,00%	0	0,00%	0	0,00%
	Julio-Agosto	0	0	0	0	0,00%	0	0,00%	0	0,00%	0	0,00%	0	0,00%	0	0,00%	0	0,00%	0	0,00%	0	0,00%
	Septiembre	0	0	0	0	0,00%	0	0,00%	0	0,00%	0	0,00%	0	0,00%	0	0,00%	0	0,00%	0	0,00%	0	0,00%
	Noviembre-Diciembre	0	0	0	0	0,00%	0	0,00%	0	0,00%	0	0,00%	0	0,00%	0	0,00%	0	0,00%	0	0,00%	0	0,00%
	Febrero-Marzo	0	0	0	0	0,00%	0	0,00%	0	0,00%	0	0,00%	0	0,00%	0	0,00%	0	0,00%	0	0,00%	0	0,00%
Los Siglos Olvid.de la Hist.Oriente(S.O)	Mayo	0	0	0	0	0,00%	0	0,00%	0	0,00%	0	0,00%	0	0,00%	0	0,00%	0	0,00%	0	0,00%	0	0,00%
	Julio-Agosto	0	0	0	0	0,00%	0	0,00%	0	0,00%	0	0,00%	0	0,00%	0	0,00%	0	0,00%	0	0,00%	0	0,00%
	Septiembre	0	0	0	0	0,00%	0	0,00%	0	0,00%	0	0,00%	0	0,00%	0	0,00%	0	0,00%	0	0,00%	0	0,00%
	Noviembre-Diciembre	0	0	0	0	0,00%	0	0,00%	0	0,00%	0	0,00%	0	0,00%	0	0,00%	0	0,00%	0	0,00%	0	0,00%
	Febrero-Marzo	0	0	0	0	0,00%	0	0,00%	0	0,00%	0	0,00%	0	0,00%	0	0,00%	0	0,00%	0	0,00%	0	0,00%
	Mayo	0	0	0	0	0,00%	0	0,00%	0	0,00%	0	0,00%	0	0,00%	0	0,00%	0	0,00%	0	0,00%	0	0,00%



CUAT	NOMBRE	TURNO	INSCRIPTOS			REGULARES						LIBRES						TOTAL						
			TODOS	REG	LIB.	APROB.		DES.		AUS.		APROB.		DES.		AUS.		APROB.	DES.	AUS.				
	India y China como Esp.de Lid.en Asia(S.	Julio-Agosto	0	0	0	0	0,00%	0	0,00%	0	0,00%	0	0,00%	0	0,00%	0	0,00%	0	0,00%	0	0,00%	0	0,00%	
		Septiembre	0	0	0	0	0,00%	0	0,00%	0	0,00%	0	0,00%	0	0,00%	0	0,00%	0	0,00%	0	0,00%	0	0,00%	
		Noviembre-Diciembre	0	0	0	0	0,00%	0	0,00%	0	0,00%	0	0,00%	0	0,00%	0	0,00%	0	0,00%	0	0,00%	0	0,00%	
		Febrero-Marzo	0	0	0	0	0,00%	0	0,00%	0	0,00%	0	0,00%	0	0,00%	0	0,00%	0	0,00%	0	0,00%	0	0,00%	
	Los Gobern.en Bs.As.en el s.XVII(S.Opt.)	Mayo	0	0	0	0	0,00%	0	0,00%	0	0,00%	0	0,00%	0	0,00%	0	0,00%	0	0,00%	0	0,00%	0	0,00%	
		Julio-Agosto	2	2	0	2	100,00%	0	0,00%	0	0,00%	0	0,00%	0	0,00%	0	0,00%	2	100,00%	0	0,00%	0	0,00%	
		Septiembre	1	1	0	1	100,00%	0	0,00%	0	0,00%	0	0,00%	0	0,00%	0	0,00%	1	100,00%	0	0,00%	0	0,00%	
		Noviembre-Diciembre	1	1	0	1	100,00%	0	0,00%	0	0,00%	0	0,00%	0	0,00%	0	0,00%	1	100,00%	0	0,00%	0	0,00%	
	Historia Colonial Rioplatense (Sem.Opt.)	Febrero-Marzo	0	0	0	0	0,00%	0	0,00%	0	0,00%	0	0,00%	0	0,00%	0	0,00%	0	0,00%	0	0,00%	0	0,00%	
		Mayo	0	0	0	0	0,00%	0	0,00%	0	0,00%	0	0,00%	0	0,00%	0	0,00%	0	0,00%	0	0,00%	0	0,00%	
		Julio-Agosto	0	0	0	0	0,00%	0	0,00%	0	0,00%	0	0,00%	0	0,00%	0	0,00%	0	0,00%	0	0,00%	0	0,00%	
		Septiembre	0	0	0	0	0,00%	0	0,00%	0	0,00%	0	0,00%	0	0,00%	0	0,00%	0	0,00%	0	0,00%	0	0,00%	
	PROMEDIO		3,49	2,66	0,83	1,37	77,90%	0,39	22,10%	0,90	33,96%	0,18	57,32%	0,13	5,90%	0,51	61,86%	1,55	74,77%	0,52	24,86%	1,42	40,57%	
		PROMEDIO PARA LAS CARRERAS DE GRADO Y PREGRADO DE LA UNLU		1,28	2,36	0,46	68,23%		31,68%		36,82%		45,86%		53,93%		55,66%		63,77%		36,11%		41,75%	

Tabla 5. Rendimiento académico en exámenes finales.

Al margen del análisis pormenorizado que puede realizarse sobre el rendimiento de los estudiantes en los exámenes de cada una de las actividades académicas que conforman el Plan de Estudios, se observa que la tasa de aprobación para los alumnos regulares de la Carrera es mayor que la tasa de aprobación del conjunto de las Carreras de Pregrado y Grado de la UNLU (77,90% contra 68,23%). Si se observan los aprobados inscriptos como libres el comportamiento es similar al anterior.



# Capítulo IV

## Abandono en la carrera

En este apartado se aborda la problemática del abandono en la Carrera, clasificando a este fenómeno de acuerdo al momento en el que transcurre, denominando abandono temprano cuando los estudiantes dejan sus estudios en la Universidad en los dos primeros años a partir de su ingreso y abandono tardío del tercero en adelante.

Asimismo, se realiza un análisis del abandono de acuerdo a las diferentes cohortes -años de ingreso- de la Carrera a efectos de permitir evaluar el impacto de potenciales estrategias aplicadas por la Comisión Plan de Estudios en un determinado momento.



## 4.1 EL ABANDONO<sup>10</sup> POR COHORTE EN LA CARRERA

En el siguiente cuadro se puede observar mediante la lectura por filas, el abandono por cohorte en los sucesivos años considerando, para los años de ingreso que sea posible, la duración real<sup>11</sup> de la Carrera como años transcurridos. Cada fila representa una cohorte, mientras que cada columna que contiene un año representa la cantidad de estudiantes que finalizaron ese año con actividad académica, esto es un examen final o una cursada del segundo cuatrimestre con resultado diferente de ausente:

COHORTE	INGRESANTES	2010	2011	2012	2013	2014
2010	128	119	64	44	29	29
		7,03%	50,00%	65,63%	77,34%	77,34%
2011	131		109	59	42	36
			16,79%	54,96%	67,94%	72,52%
2012	118			97	51	43
				17,80%	56,78%	63,56%
2013	110				87	34
					20,91%	69,09%
2014	105					89
						15,24%
<b>ABANDONO AL MOMENTO DE CORTE EN LA CARRERA (%)</b>						<b>60,98%</b>
<b>ABANDONO AL MOMENTO DE CORTE EN LA UNLU (%)</b>						<b>50,54%</b>

Tabla 6. Abandono por cohorte en la Carrera

En las filas, se puede observar la cantidad de estudiantes de la cohorte que se mantienen activos al segundo Cuatrimestre de cada año.

El porcentaje que se indica en cada caso, corresponde al abandono acumulado para la cohorte en el año.

<sup>10</sup> A los efectos de este trabajo, se contabiliza que un estudiante abandonó sus estudios si no registrara condición distinta de ausente en un examen final o cursada de una asignatura de esa Carrera durante el último cuatrimestre objeto del análisis.

<sup>11</sup> La duración real de la Carrera es el promedio de la duración de la Carrera para los graduados del Título final de la Carrera.

## 4.2 EL ABANDONO TEMPRANO<sup>12</sup> Y TARDÍO<sup>13</sup> EN LA CARRERA

---

En función de las cifras anteriores, se analiza ahora el abandono en la Carrera y su relación con el abandono observado para la totalidad de Carreras de Pregrado y Grado de la Universidad Nacional de Luján desagregando al mismo según el momento en el que se produce. Para el estudio del abandono temprano se utilizan las cohortes 2009-2013 mientras que para el abandono tardío las que van entre el año 2007 y 2011.

POBLACIÓN	ABANDONO TEMPRANO	ABANDONO TARDÍO
Estudiantes de la Carrera	53,11%	24,03%
Carreras UNLu	50,03%	21,02%

Tabla 7. Abandono temprano y tardío en la Carrera

---

12 Se denomina **abandono temprano** al fenómeno en que un estudiante deja sus estudios en la Universidad en los dos primeros años a partir de su ingreso. El abandono temprano se calcula como la cantidad de estudiantes que abandonaron sus estudios cumplidos los dos años de la cohorte.

13 Se denomina **abandono tardío** cuando un estudiante deja sus estudios en la Universidad desde tercer año a partir de su ingreso en adelante. El abandono tardío se calcula como la cantidad de estudiantes que abandonaron sus estudios entre el tercer año y la fecha de cálculo.



# Capítulo V

## Egresados de la carrera

En este Capítulo se analiza la cantidad de egresados de la Carrera comparados con las de las Carreras de la Universidad en su conjunto. Asimismo, se mide la duración real de la misma y se calcula el promedio histórico teniendo en cuenta los egresados de los últimos cinco años.

Por último, se estudia la situación laboral de los recién graduados con el objetivo de verificar las características de la inserción de los mismos en el mercado laboral.

La información presente en este Capítulo se extrae de la "Encuesta al Recién Graduado" realizada mediante el Sistema SIU Kolla al momento de solicitud del Título.



## 5.1 EGRESADOS<sup>14</sup> DE LA CARRERA

---

A continuación se presentan la cantidad de egresados de cada uno de los Títulos que otorga la Carrera en los últimos cinco años:

TITULO	2010	2011	2012	2013	2014	TOTAL
Profesor en Historia	24	19	14	13	14	84

Tabla 8. Cantidad de egresados en los últimos 5 años

---

14 Se contabiliza como egresados a aquellos estudiantes de la Carrera que hayan solicitado uno de los Títulos que otorga la misma y cuyo trámite ha sido aceptado por la Dirección General de Asuntos Académicos.

## 5.2 EGRESADOS POR AÑO DE INGRESO

En el siguiente cuadro aparece la cantidad de egresados, separado por Título, de acuerdo al año de ingreso de los mismos a efectos de poder verificar la evolución a través del tiempo:

AÑO DE INGRESO <sup>15</sup>	TÍTULO DE LA CARRERA	
	PROFESOR EN HISTORIA	
	AÑO 2014	ACUMULADO
1985		16
1986		12
1987		11
1988		10
1989		8
1990		14
1991		12
1992		4
1993		8
1994		12
1995		9
1996		12
1997		8
1998	1	15
1999		16
2000		16
2001		5
2002	2	25
2003	1	15
2004	1	9
2005		10
2006	2	6
2007	4	6
2008		3
2009	3	4
2010		
2011		
2012		

15 Se toma el año de ingreso a la Institución.

AÑO DE INGRESO <sup>15</sup>	TÍTULO DE LA CARRERA	
	PROFESOR EN HISTORIA	
	AÑO 2014	ACUMULADO
2013		
2014		
<b>TOTAL</b>	<b>14</b>	<b>266</b>

Tabla 9. Graduados por año de ingreso



### 5.3 TASA DE EGRESO DE LA CARRERA

---

A continuación se presenta la tasa de egreso de la Carrera, la cual se calcula en función del periodo comprendido entre 2005 y 2009 y teniendo en cuenta los egresados del Título final que otorga la Carrera.

POBLACIÓN ESTUDIO	INGRESANTES	EGRESADOS POR TÍTULO	TASA DE EGRESO
		FINAL	FINAL
CARRERA	622	29	4,66%
UNLu	21222	2833	13,34%

Tabla 10. Tasa de egreso de la Carrera

## 5.4 PROMEDIO HISTÓRICO<sup>16</sup> DE LA CARRERA Y DURACIÓN REAL<sup>17</sup>

Ahora, analizamos el promedio histórico y la duración real observada en los egresados de los últimos 5 años. Para su cálculo, se tuvieron en cuenta únicamente egresados del Título final que otorga la Carrera:

INDICADOR	TÍTULO	UNLu
	FINAL	
Promedio Histórico	7,35	7,22
Duración teórica (expresada en años)	5	
Duración real (expresada en años)	9,82	8,39
Desvío de la duración <sup>18</sup> (expresada en años)	4,82	5,02

Tabla 11. Promedio histórico y duración real de la Carrera

16 El **promedio histórico de la Carrera** es el promedio de los promedios académicos de los graduados del Título final de la Carrera en los últimos 5 años.

17 La **duración real de la Carrera** es el promedio de la duración de la Carrera para los graduados del Título final de la Carrera.

18 El **desvío de la duración** es la proporción en la cual se desvía la duración real de la duración teórica para una Carrera o un grupo de ellas.

## 5.5 CARACTERÍSTICAS Y PERFIL SOCIODEMOGRÁFICO DE LOS EGRESADOS

A continuación se destacan características y perfil sociodemográfico de los egresados del año objeto de análisis:

Carrera	Profesorado en Historia	Título	Profesor en Historia	Recuento
				16

Tabla 12. Cantidad total de Egresados

Datos Personales			
		Recuento	%
Edad	23	1	6,2%
	24	2	12,5%
	25	2	12,5%
	27	1	6,2%
	28	1	6,2%
	29	1	6,2%
	30	1	6,2%
	32	1	6,2%
	33	1	6,2%
	37	1	6,2%
	48	1	6,2%
	No responde	3	18,8%
<b>Total</b>		<b>16</b>	<b>100,0%</b>

Tabla 13. Egresados por edad

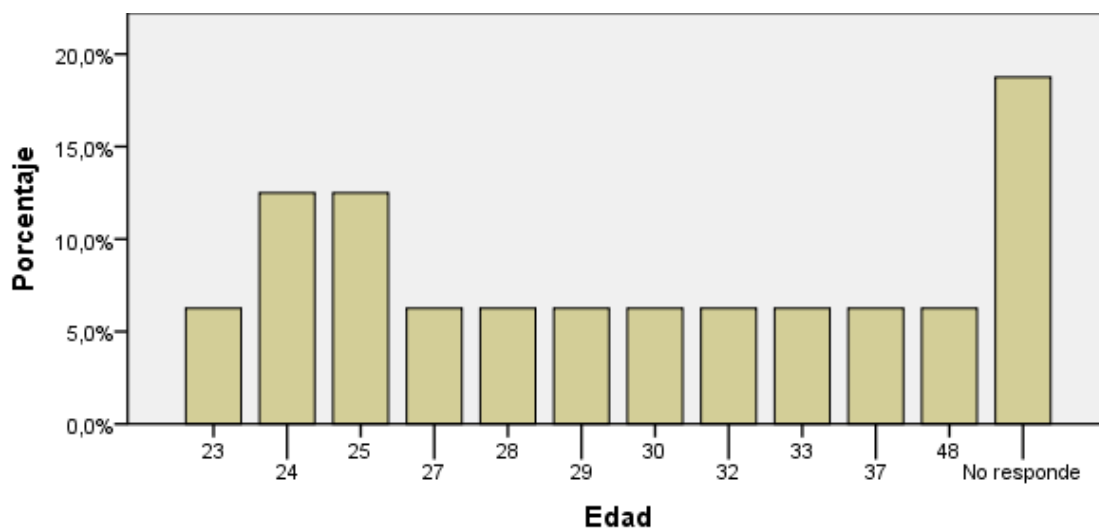

		Recuento	%
Sexo	Femenino	7	43,8%
	Masculino	9	56,2%
	<b>Total</b>	<b>16</b>	<b>100,0%</b>

Tabla 14. Egresados por sexo



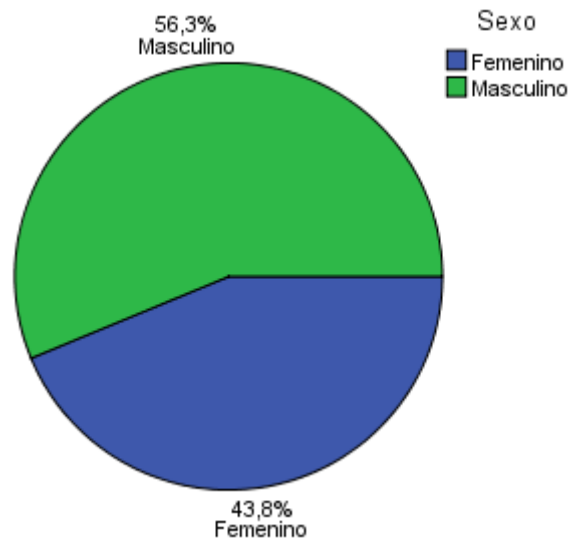

		Recuento	%
Nacionalidad	Argentino	16	100,0%
	<b>Total</b>	<b>16</b>	<b>100,0%</b>

Tabla 15. Egresados por Nacionalidad

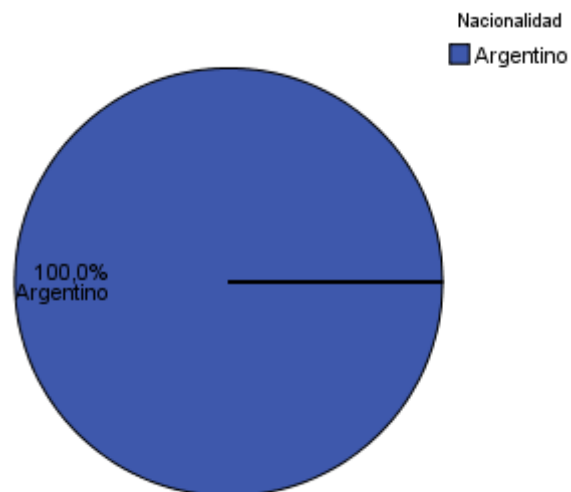

		Recuento	%
Estado Civil	No Responde	1	6,2%
	Soltero	15	93,8%
	<b>Total</b>	<b>16</b>	<b>100,0%</b>

Tabla 16. Egresados por estado civil

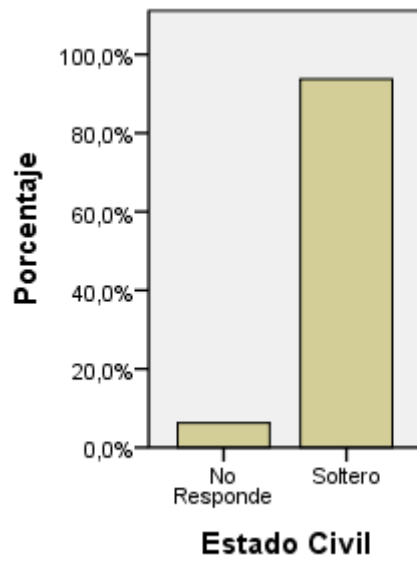

## 5.6 SITUACIÓN LABORAL AL MOMENTO DE SOLICITUD DEL TÍTULO

En la siguiente tabla, se agrupan a los egresados de la Carrera de acuerdo a su situación laboral y se los compara con los egresados del conjunto de las Carreras de Grado y Pregrado:

Datos Laborales			
		Recuento	%
Condición Actual	Trabaja en relación con la profesión	14	87,5%
	Trabaja, pero no tiene relación con la profesión	2	12,5%
	<b>Total</b>	<b>16</b>	<b>100,0%</b>
	Tasa de Ocupación de la carrera <sup>19</sup>	100,00%	
	Tasa de Empleo Encajado de la carrera <sup>20</sup>	87,50%	
	Tasa de Ocupación de la UNLu	74,0%	
	Tasa de Empleo Encajado de la UNLu	53,0%	

Tabla 17. Egresados según condición actual laboral

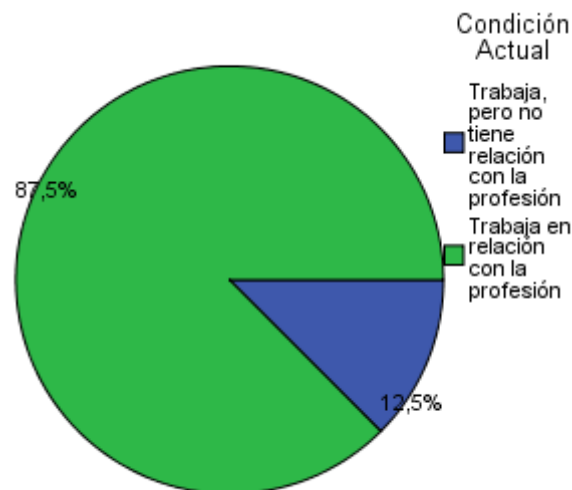

		Recuento	%
Busca trabajo	No Responde	4	25,0%
	Si	12	75,0%
	<b>Total</b>	<b>16</b>	<b>100,0%</b>

Tabla 18. Situación laboral de los egresados

19 La **Tasa de Ocupación** es la proporción de egresados con un empleo sobre el total de egresados.

20 La **Tasa de Empleo Encajado** es la proporción de egresados con un empleo relacionado a su profesión sobre el total de egresados.



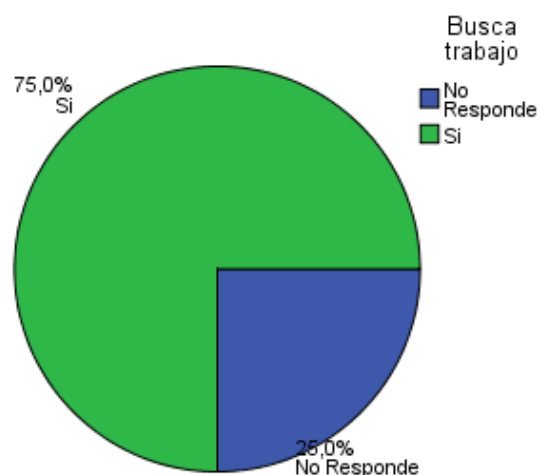

A partir de la información anterior, se puede afirmar que la Tasa de Ocupación para la Carrera es del 100,00%. Asimismo, se observa que tanto la tasa de ocupación como la tasa de empleo encajado que muestran los egresados de la carrera, son superiores a las mismas tasas para el conjunto de los egresados de la UNLu.

A continuación, se analiza la satisfacción de los egresados que manifestaron tener empleo al momento de solicitar el título.

		Recuento	%
<b>Está satisfecho con su trabajo</b>	Medianamente satisfecho	9	56,2%
	Muy satisfecho	5	31,2%
	No Responde	1	6,2%
	Poco satisfecho	1	6,2%
<b>Total</b>		<b>16</b>	<b>100,0%</b>

Tabla 19. Satisfacción de los Egresados con su empleo

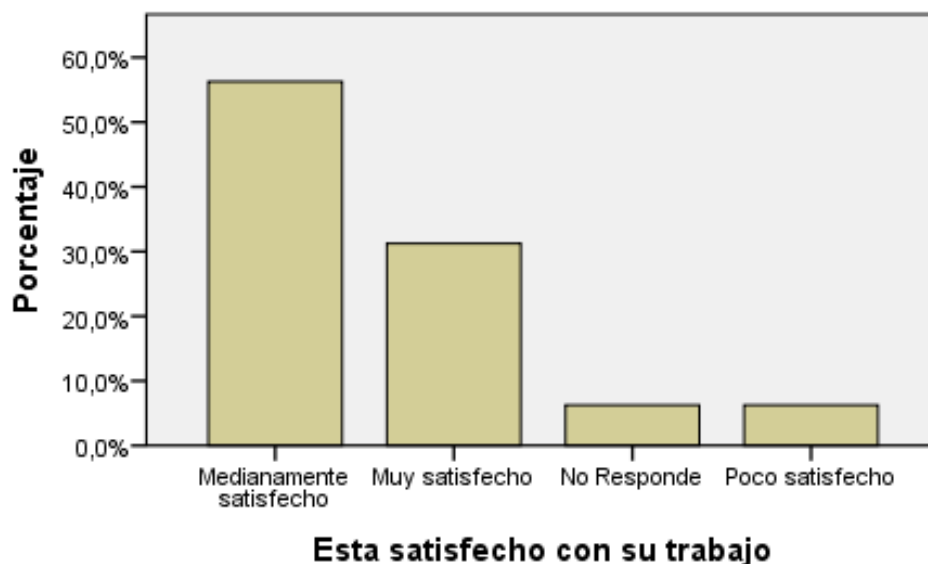



# Capítulo VI

## Percepción de los egresados sobre la Carrera y la Institución

En este Capítulo se analizan las respuestas a la “Encuesta del recién graduado” realizada por los estudiantes al momento de solicitar su Título mediante el Sistema SIU Kolla en relación a la percepción de estos acerca de la Carrera y la Universidad Nacional de Luján en su conjunto.

Se analizan aspectos referidos al motivo por el cual escogieron la Carrera y la Institución para realizar sus estudios, sus percepciones acerca del nivel de exigencia, completitud y pertinencia del Plan de Estudios por el cual transitaron en esta Universidad.

## 6.1 MOTIVOS DE ELECCIÓN DE LA UNIVERSIDAD NACIONAL DE LUJÁN

En primer lugar, se presentan las respuestas de los egresados cuando se los indagó acerca de los motivos por los cuales escogieron esta Universidad para realizar sus estudios de nivel superior:

		Recuento	%
Por qué eligió estudiar en esta Universidad	Cercanía con el lugar de residencia o de trabajo	3	18,8%
	No Responde	1	6,2%
	Otros	1	6,2%
	Prestigio académico	8	50,0%
	Recomendación de familiares o amigos	3	18,8%
	<b>Total</b>	<b>16</b>	<b>100,0%</b>

Tabla 20. Motivos de elección de la UNLU

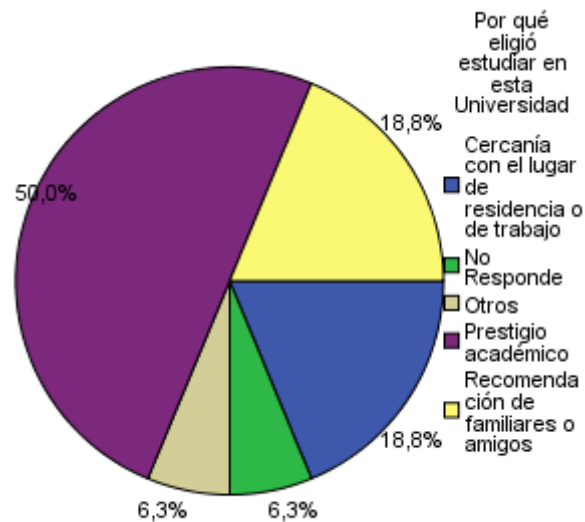



## 6.2 MOTIVOS DE ELECCIÓN DE LA CARRERA

Ahora se profundiza sobre los motivos por los cuales los egresados escogieron inscribirse en esa Carrera Universitaria:

Relación con la Universidad			
	Recuento	%	
Motivos por los cuales eligió su carrera Universitaria	Desarrollo Profesional	6	37,5%
	Deseos de ser útil a la sociedad	3	18,8%
	Interés por el avance científico y tecnológico	1	6,2%
	No Responde	1	6,2%
	Otros	1	6,2%
	Prestigio social	1	6,2%
	Sugerencia del núcleo familiar	1	6,2%
	Una clara vocación	2	12,5%
	<b>Total</b>	<b>16</b>	<b>100,0%</b>

Tabla 21. Motivos de elección de la Carrera

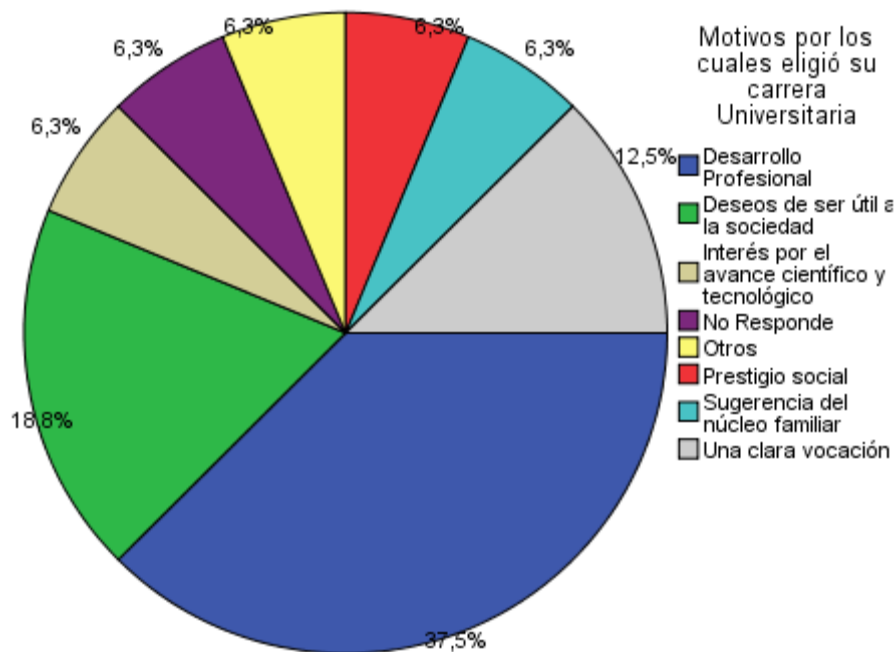

## 6.3 PERCEPCIÓN DE LOS CONTENIDOS ESTUDIADOS

A continuación, se presenta la percepción de los graduados sobre los contenidos abordados durante la Carrera Universitaria:

	Los contenidos estudiados durante su carrera fueron interesantes		Los contenidos estudiados durante su carrera cumplieron sus expectativas	
	Recuento	%	Recuento	%
De acuerdo	6	37,5%	7	43,8%
Ni acuerdo ni en desacuerdo	1	6,2%	2	12,5%
No Responde	1	6,2%	1	6,2%
Totalmente de acuerdo	8	50,0%	6	37,5%
<b>Total</b>	<b>16</b>	<b>100,0%</b>	<b>16</b>	<b>100,0%</b>

Tabla 22. Percepción de los contenidos estudiados

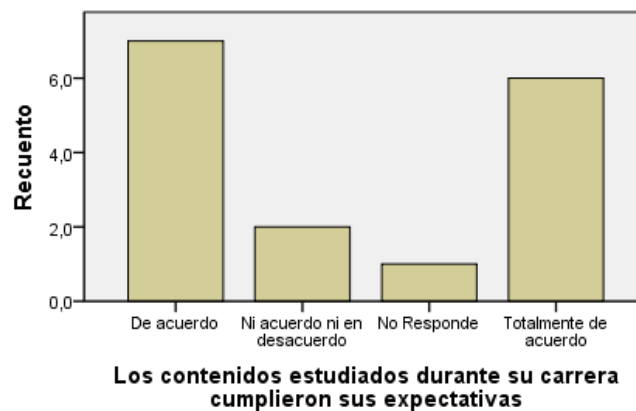
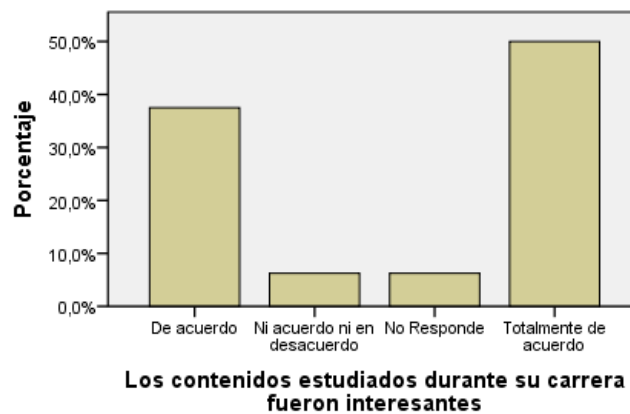

## 6.4 PERCEPCIÓN DEL NIVEL DE EXIGENCIA

En este apartado se muestran las respuestas acerca del nivel de exigencia percibido por los egresados en las actividades académicas que formaron parte de su trayecto curricular:

	Recuento	%	
Nivel de exigencia de la carrera	Elevado	12	75,0%
	Ni elevado ni bajo	1	6,2%
	No Responde	1	6,2%
	Totalmente elevado	2	12,5%
<b>Total</b>	<b>16</b>	<b>100,0%</b>	

Tabla 23. Percepción del nivel de exigencia

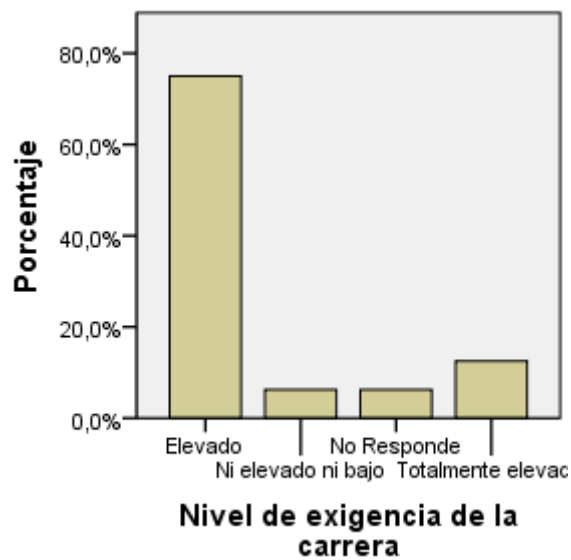



## 6.5 PERCEPCIÓN DEL PLAN DE ESTUDIOS

En último término, se presenta la percepción de los egresados de la Carrera en relación al perfil y la duración del Plan de Estudios que cursaron:

	No		No Responde		Si		Total	
	Recuento	%	Recuento	%	Recuento	%	Recuento	%
El plan de estudios debería ser más corto	14	100,0%	2	100,0%	0	0,0%	16	100,0%
El plan de estudios debería ser más largo	11	100,0%	2	100,0%	3	100,0%	16	100,0%
El plan de estudios tendría que ser un perfil más técnico	11	100,0%	4	100,0%	1	100,0%	16	100,0%
El plan de estudios tendría que ser más generalista	11	100,0%	3	100,0%	2	100,0%	16	100,0%

Tabla 24. Percepción del plan de estudios

